

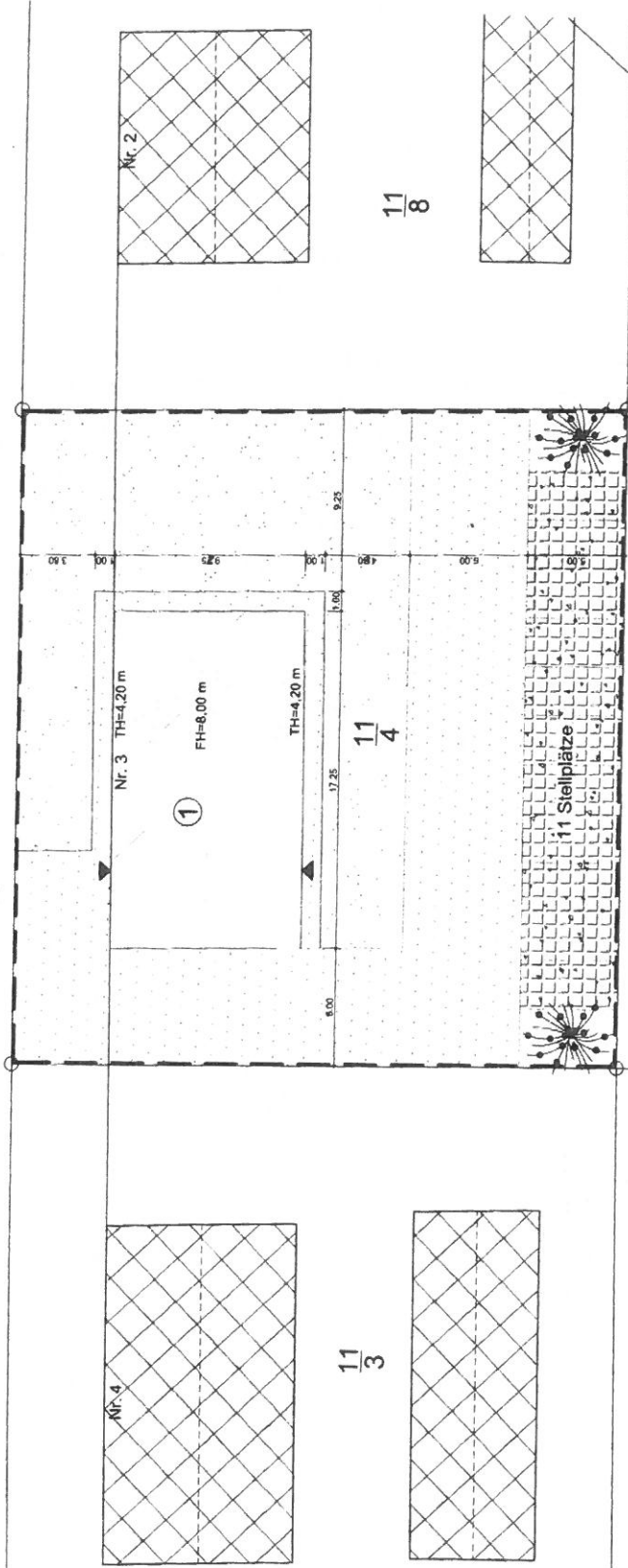

40

Niederhof

11
17



11
13

2
0

ERSTELLT AUF DER GRUNDLAGE DER LIEGENSCHAFTSKATASTERANGABEN
 AUS DEM bb-viewer.geobasis-bb.de VOM 13.03.2020 UM 10:15 UHR!
 GILT NUR ALS OBJEKTBEZOGENER LAGEPLAN!

ÄNDERUNGEN		ARCHITEKTUR- UND INGENIEURBÜRO	
DATUM	BEZEICHNUNG	PLANUNG: VORBESCHIED	DATUM: 16.03.2020
A		BAUHERR:	DATUM:
B		PROJEKT:	
C		NEUBAU EINES WOHNHAIUSES ZU BEHERBERGUNGZWECKEN NIEDERHOF NR.3 IN 14641 WÜSTENMARK GT WERNITZ	
D		BAUTEIL:	
E		OBJEKTBEZOGENER LAGEPLAN (§7 (6) BbgBauVorV)	
F		BEARB.: RAUHÖST	GEZ.: BENEDIKT
G		PROJ.-NR.:	ARCHT.:
H		MASSSTAB:	ZUL.-NR. BA 16/02/21-1-A

11
14

11
15

11
3

11
4

11
8

Nr. 4

Nr. 3 TH=4,20 m
FH=8,00 m
TH=4,20 m

Nr. 2

11 Stellplätze

SKIZZE:

004-20

29.09.2020

BV: WOHNHHAUS MIT PENSION IN WUTERMARK OTWERSIE
BH: HERR KONRAD STEINER AM SPIEGELBERG 22.

: 3. STAGE MICHAELSDORF

ES BEFINDET SICH BEI DER BAUWEISE
KOMPAKTE IST ABER DAS RAUMVOLUMEN.

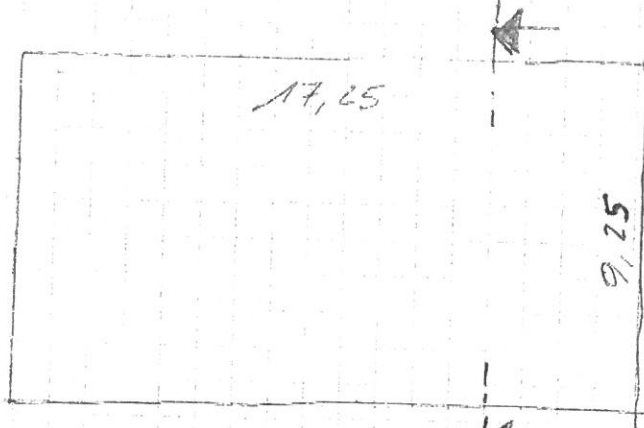

GRUNDRISS FLÄCHE



OKG.

A-ANSICHT

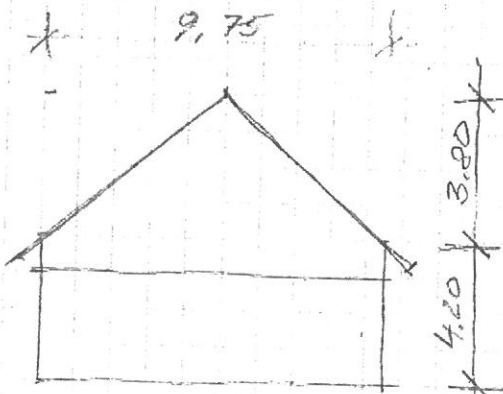

SCHNITT A-A

OKG

M 1:1/200

DIE MAßE SIND DEM
OBJEKTBEOZUGENEN
LAGEPLAN 004/20-01
ENTNOMMEN

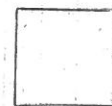

ARCHITEKTUR- u. INGENIEURBUR



29.09.20
Dr. 27/10.20