

Auszug - Vorbescheid

EINGANG Bauordnungsamt Landkreis Havelland 03. SEP. 2020	Lfd.Nr. 55
	Beschreibung
	BY am
Az	1 & A <input type="checkbox"/>

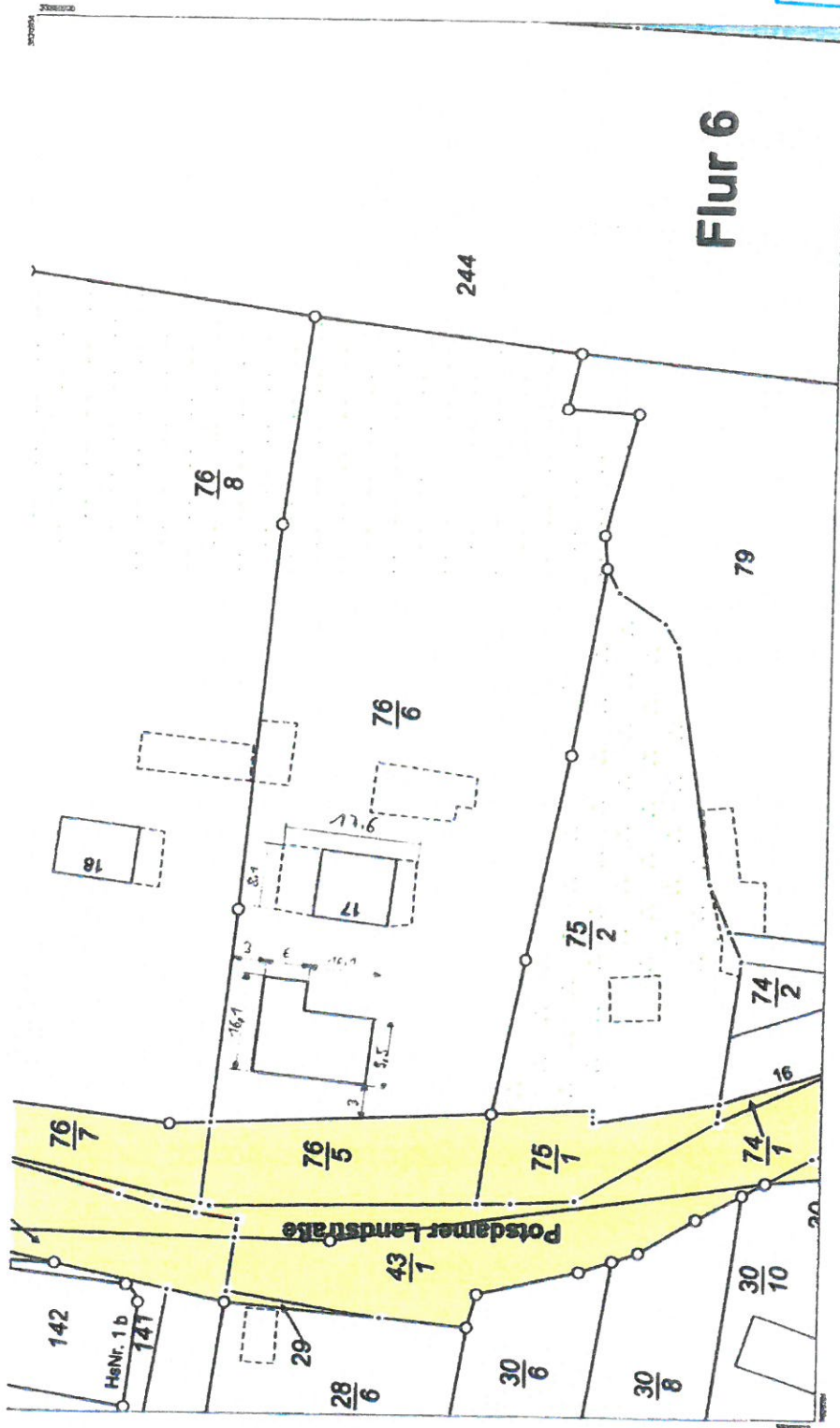

Auszug aus dem Liegenschaftskataster
 Liegenschaftskarte 1:500
 Stand: am 10.07.2020
 0308070

Landkreis Havelland
 Katasterbehörde
 Wäldnerdamm 3
 14641 Nauen
 PLZ: 14641
 Gemeinde: Walsleben
 Kreis: Havelland
 Amt: Buchow-Küster



Dieser Auszug ist ausschließlich genehmigt. Die Abgabe zur Veröffentlichung oder Weitergabe an Dritte ist der jeweiligen Stelle vorher anzuzeigen. Die Regelungen des Urheberrechts bleiben unberührt (§ 10 Abs. 9 UrhG).
 - vom 27. Mai 2009 (GVBl. Nr. 6/18), zuletzt geändert durch Artikel 1 des Gesetzes vom 18. Juni 2019 (GVBl. Nr. 2/19).
 Die angegebenen Koordinaten wurden aus amtlichen Datenbanken entnommen und sind ggf. nicht genau.
 Katasteramt Nauen, Wäldnerdamm 3, 14641 Nauen.

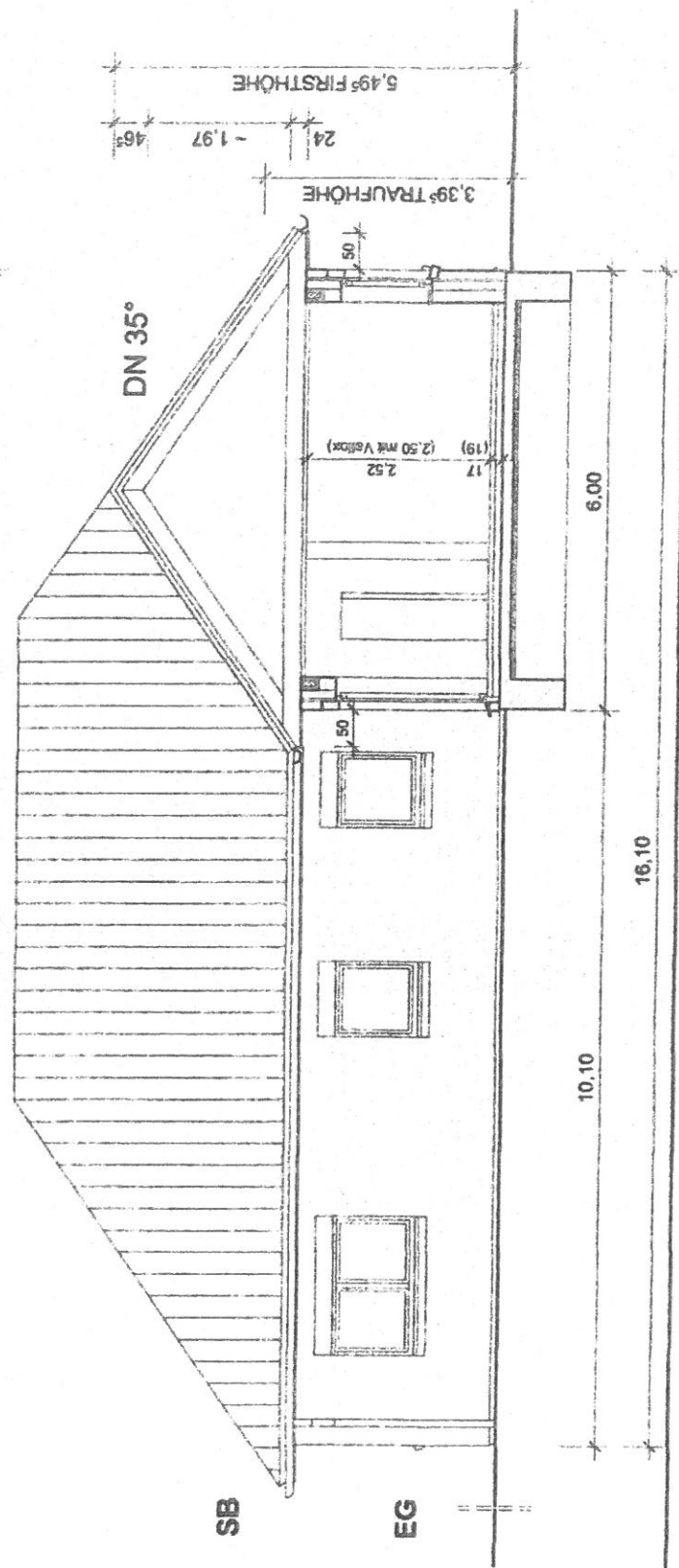
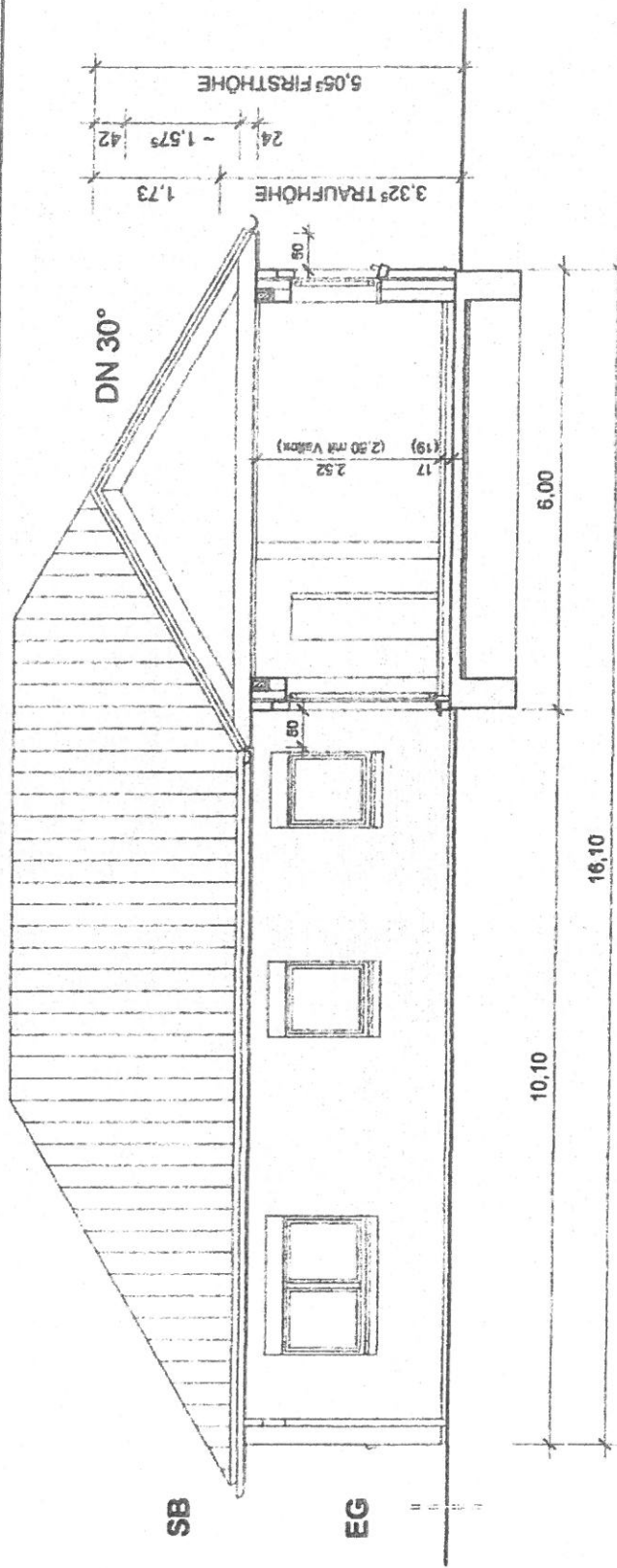

Plan: **Schnitt B-B**

Haustyp: **Winkelbungalow 145**

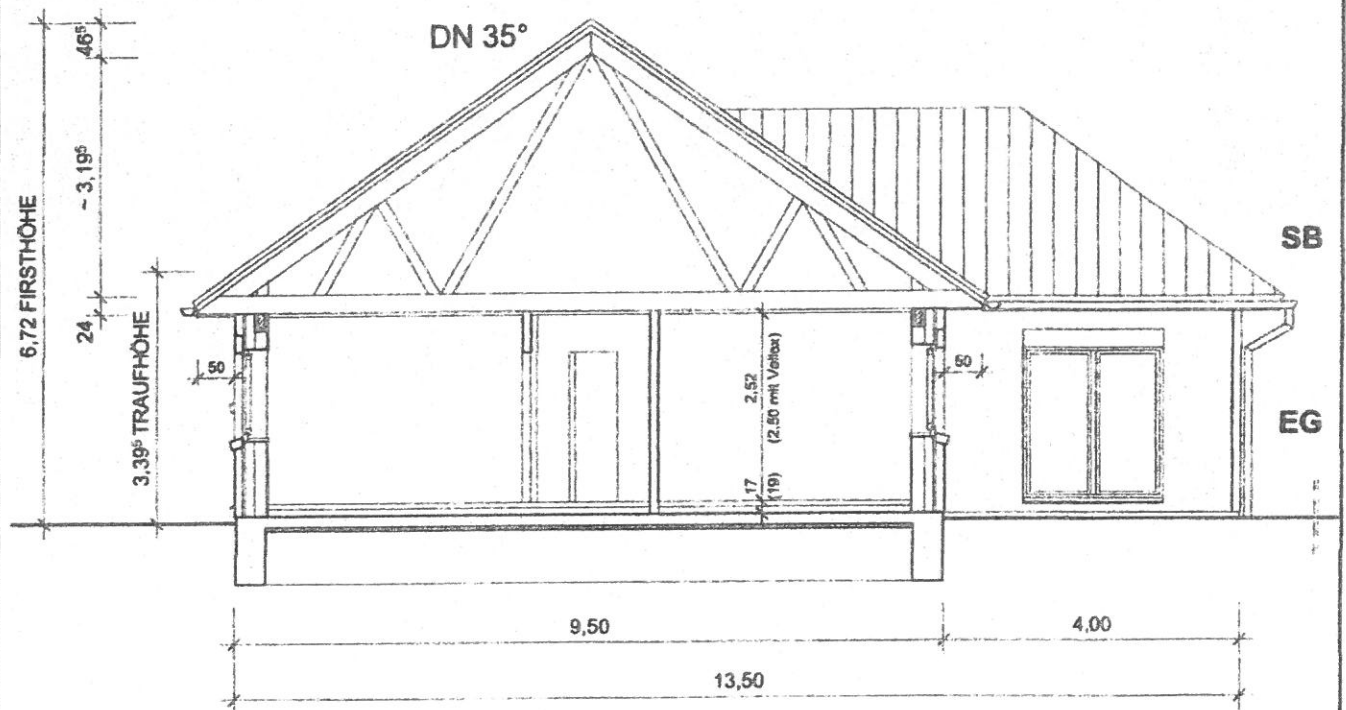
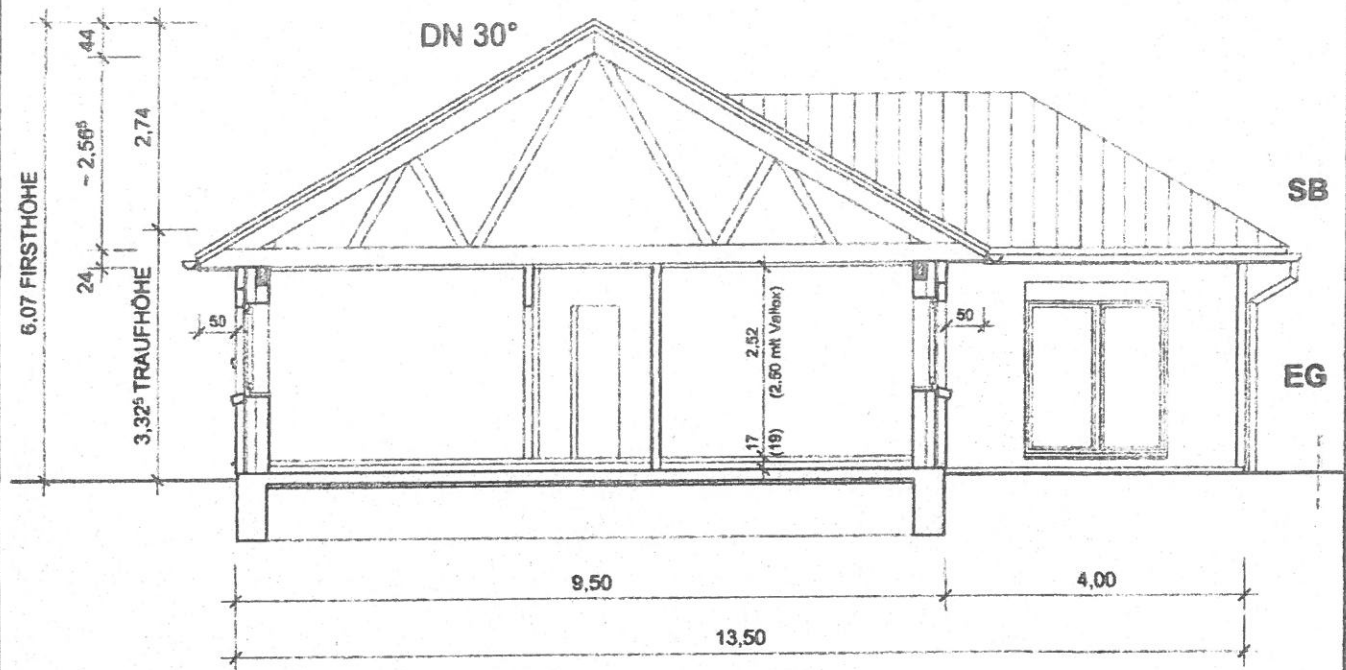

Plan: **Schnitt A-A**

Haustyp:

Winkelbungalow 145

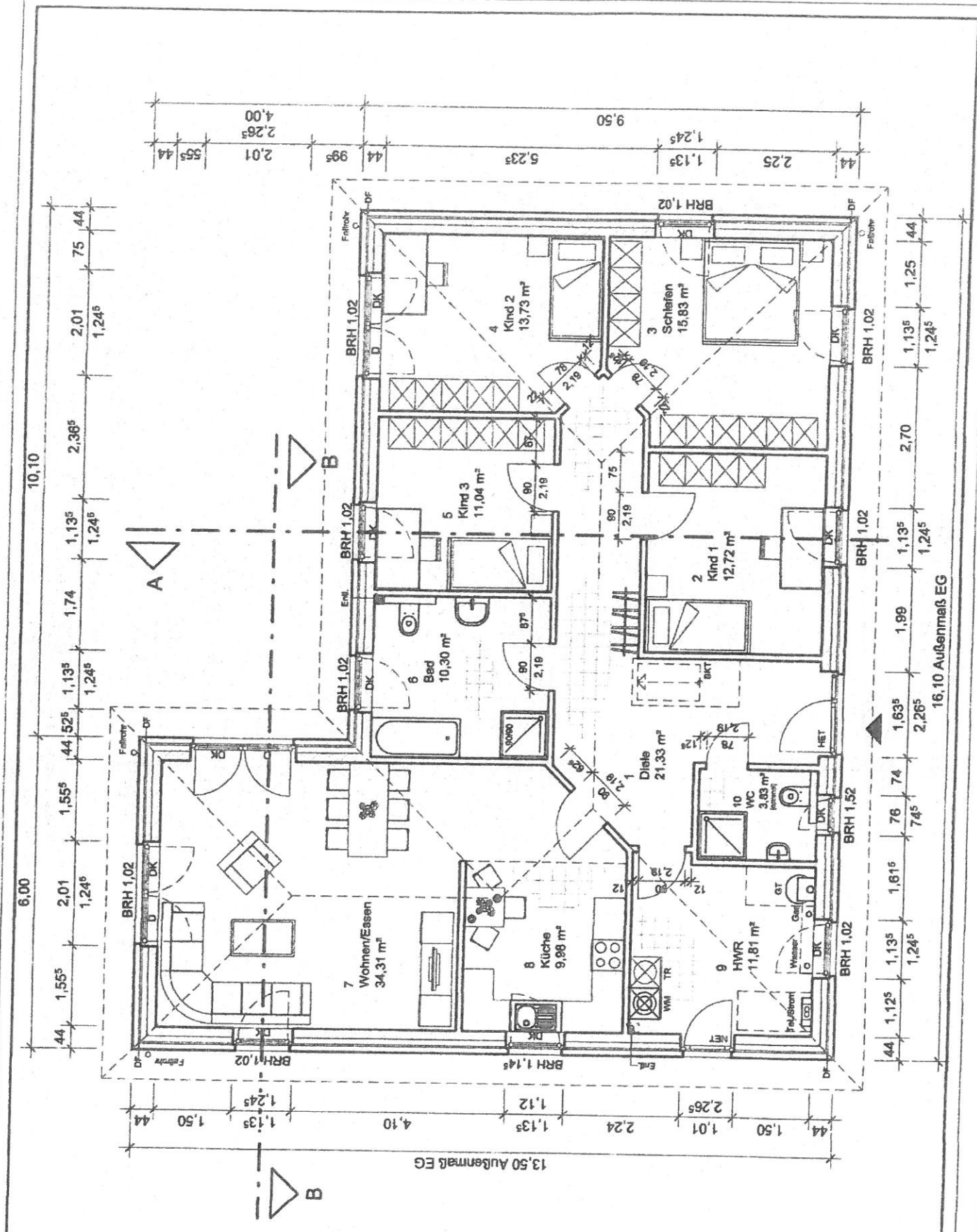

Plan: **Erdgeschoss**

Haustyp: **Winkelbungalow 145**