



2. Rettungsweg aus dem EG gem. § 37 BbgBO:
lichte Fensteröffnung > 90/120 cm,
Brüstung unter 1,20 m

vorhandene Bausubstanz

[W-Typ 1] Außenwand: 14cm Holzkonstruktion inkl. Dämmung/
14cm Dämmung / Putz

[W-Typ 2] Außenwand: 24cm MW / 6cm Dämmung / Putz

geplante Baumaßnahme

[W-Typ 3] Außenwand: 24cm Porenbeton/ 6cm Dämmung/ Putz

OK EG = ±0.00 = 31.88 UNHN

ARCHITEKTURBÜRO

Bauherr

Mittelweg 8
14641 Wustermark OT Dyrotz-Luch

Bauvorhaben

Nutzungsänderung eines Wochenendhauses
in ein Wohnhaus
und Errichtung eines Anbaus

Mittelweg 8
14641 Wustermark OT Dyrotz-Luch

Planinhalt

– Genehmigungplanung –
ERDGESCHOSS
Planung

Blatt-Nr. 02

Maßstab 1 : 100

Bauherr :

Datum/gez. 14.02.20/R.Wagner

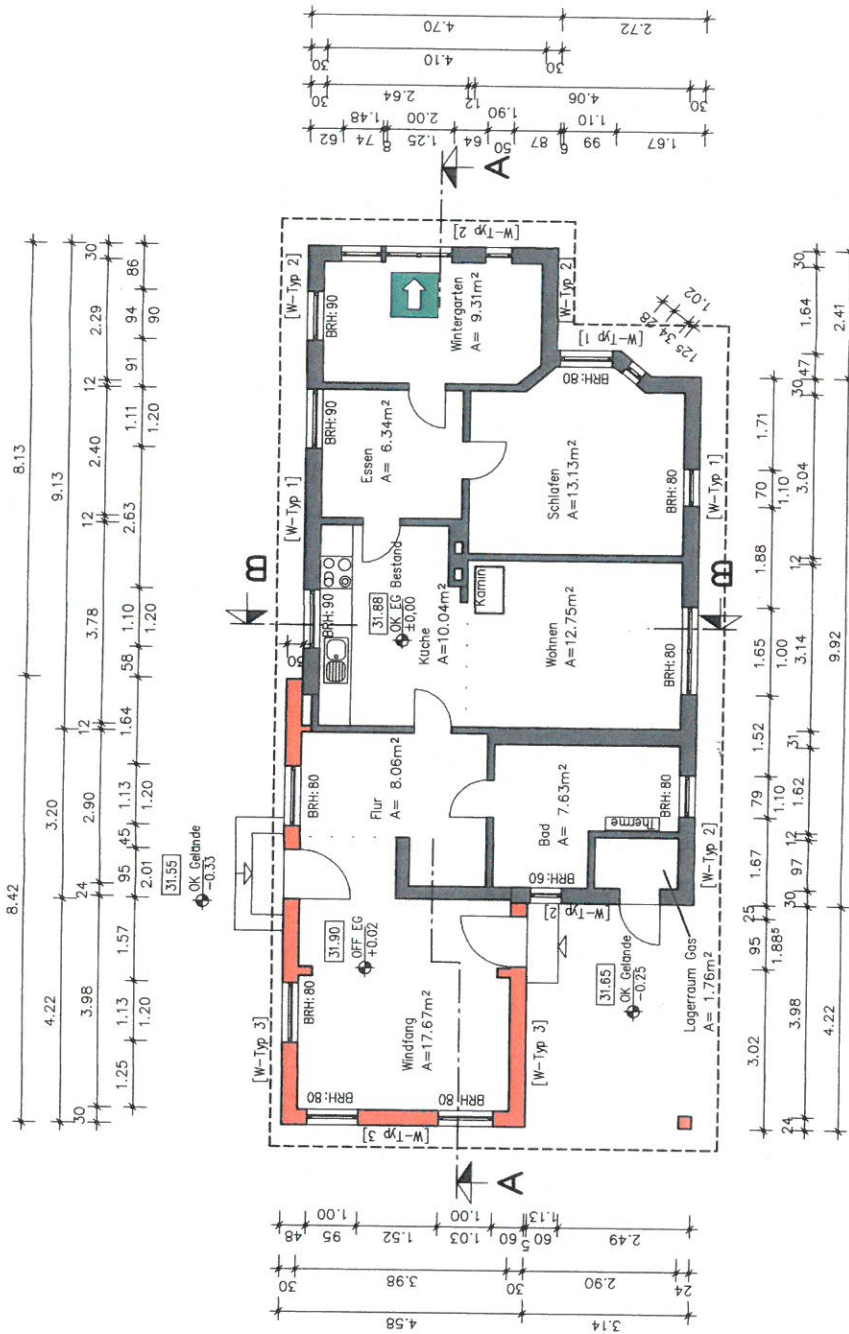
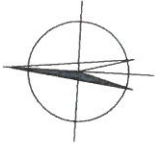

M 1:100

SCHNITT A-A

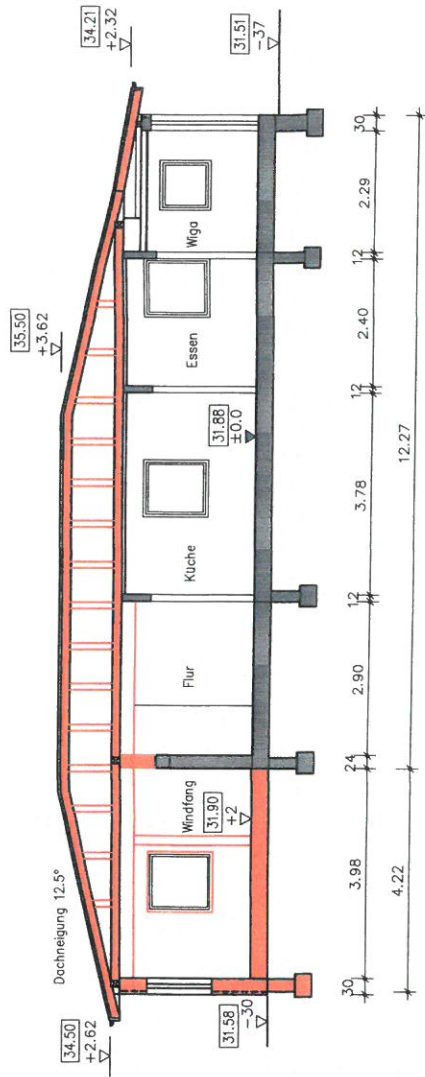

SCHNITT B-B

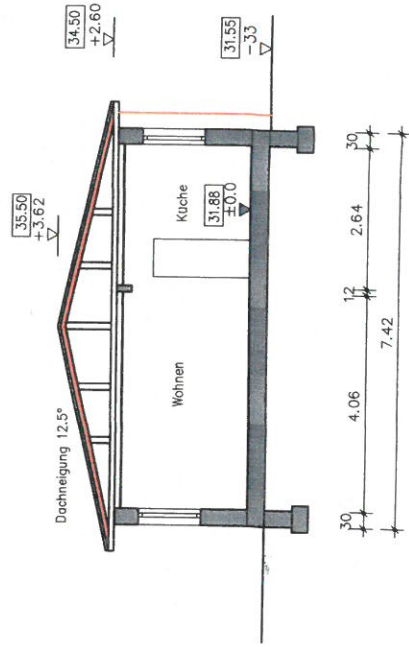

- vorhandene Bausubstanz
- geplante Baumaßnahme

OK EG = ±0.00 = 31.88 uNHN

Bauherr

Mittelweg 8
14641 Wustermark OT Dyratz-Luch

Bauvorhaben
Nutzungsänderung eines Wochenendhauses
in ein Wohnhaus
und Errichtung eines Anbaus
Mittelweg 8
14641 Wustermark OT Dyratz-Luch

Planinhalt

– Genehmigungsplanung –
SCHNITT A + B
Planung

Blatt-Nr. 06

Maßstab 1 : 100

Bauherr : Datum/gez. 14.02.20/1

M 1:100



vorhandene Bausubstanz
 geplante Baumaßnahme

OK EG = ±0.00 = 31.88 uHN

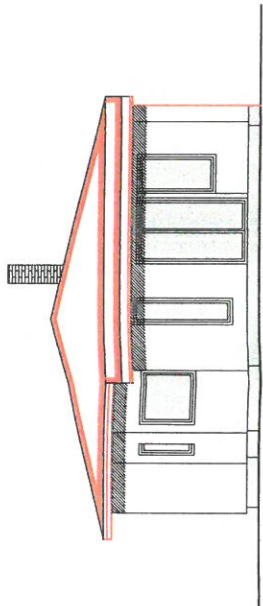

ANSICHT
OST

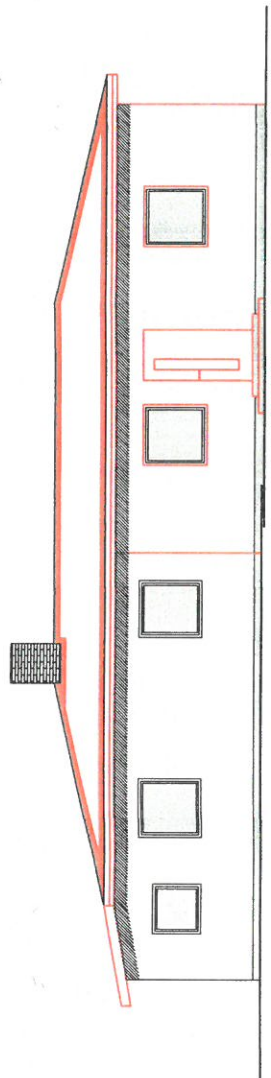

ANSICHT
NORD

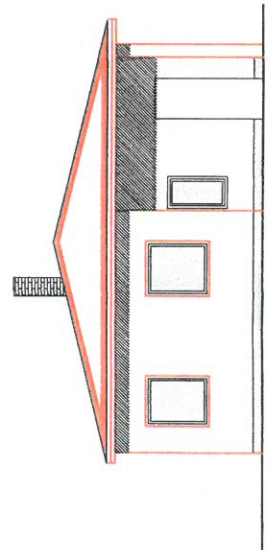

ANSICHT
WEST

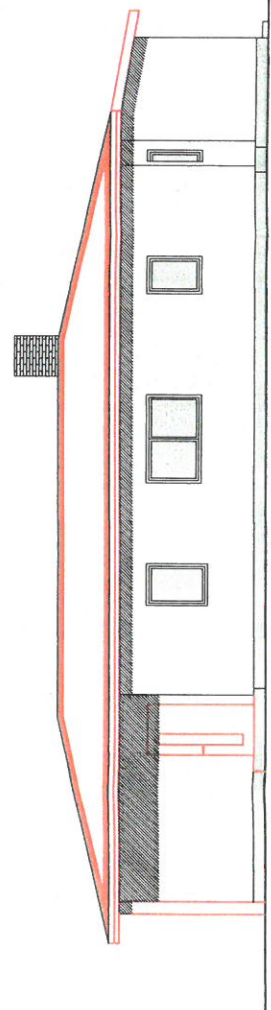

ANSICHT
SÜD



Bauherr	Mittelweg 8 14641 Wustermark OT Dyrrotz-Luch	
Bauvorhaben	Nutzungsänderung eines Wochenendhauses in ein Wohnhaus und Errichtung eines Anbaus	
Planinhalt	Mittelweg 8 14641 Wustermark OT Dyrrotz-Luch	
– Genehmigungsplanung – ANSICHTEN Planung		
Blatt-Nr.	08	Maßstab 1 : 100
Bauherr :		Datum/gez. 14.02.20/