

**Gemeinde Wustermark**  
**Hoppenrader Allee 1**  
**14641 Wustermark**  
**Tel.: 033234-730**



Die Karte ist Eigentum der Gemeinde Wustermark  
 Nachdruck oder Vervielfältigung nur mit Genehmigung des Eigentümers. Die Darstellung in der Karte kann vom örtlichen Bestand abweichen.

**Maßstab:** 1 : 5000  
**Bearbeiter:** Frau Herkules  
**Erstellungsdatum:** 28.08.2019

**Ort, Ortsteil:** Wustermark, OT Eisdal  
**Straße, Nr:** Bahngelände  
**Vorgangsnummer:** B-110/2019



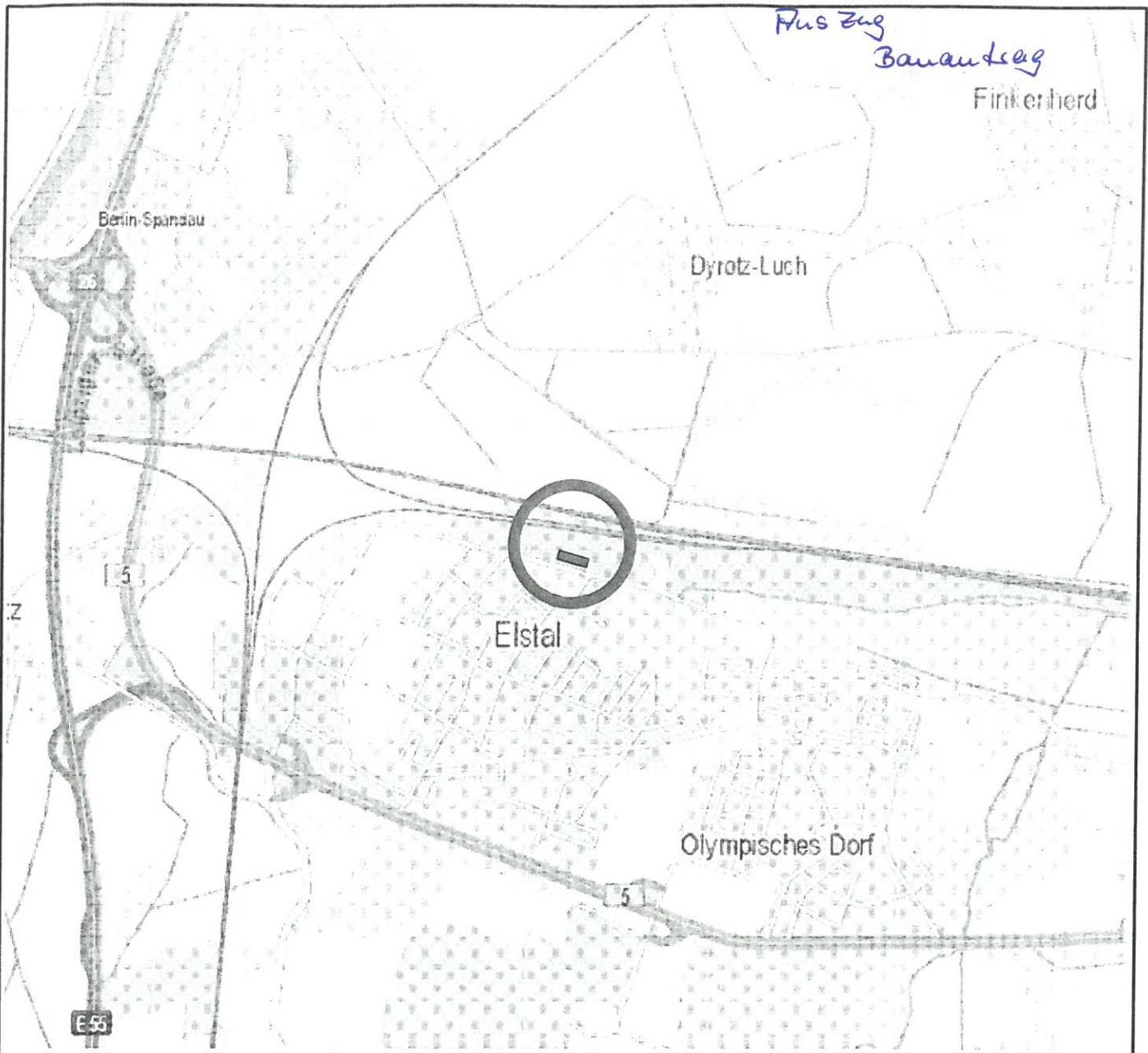

## Neubau Service- und Wartungshalle

in 14641 Wustermark, OT Elstal

ENTWURFSVERFASSER		BAUWEISE	
Lageplan 22.11.2018		Neuantrag	
PLANNINGSBURO		Hauptstadt	
T. 1		gemäß	
BAUVORHABEN / BAULORT			
<b>Neubau einer Service - Wartungshalle</b>			
Bahnhofstraße 1 14641 Wustermark/OT Eistal			
BAUWEISE			
PLANNINGINFORMATIONEN			
Projektziele			
<b>Bauantrag</b>			
Planinhalt			
<b>Lageplan</b>			
Maßstab		1:500	
Erstellt		Auftrag	
Datum: 22.11.2018		A 362	
Name: M. Kühnel		Preis-Nr. 1.0.0	

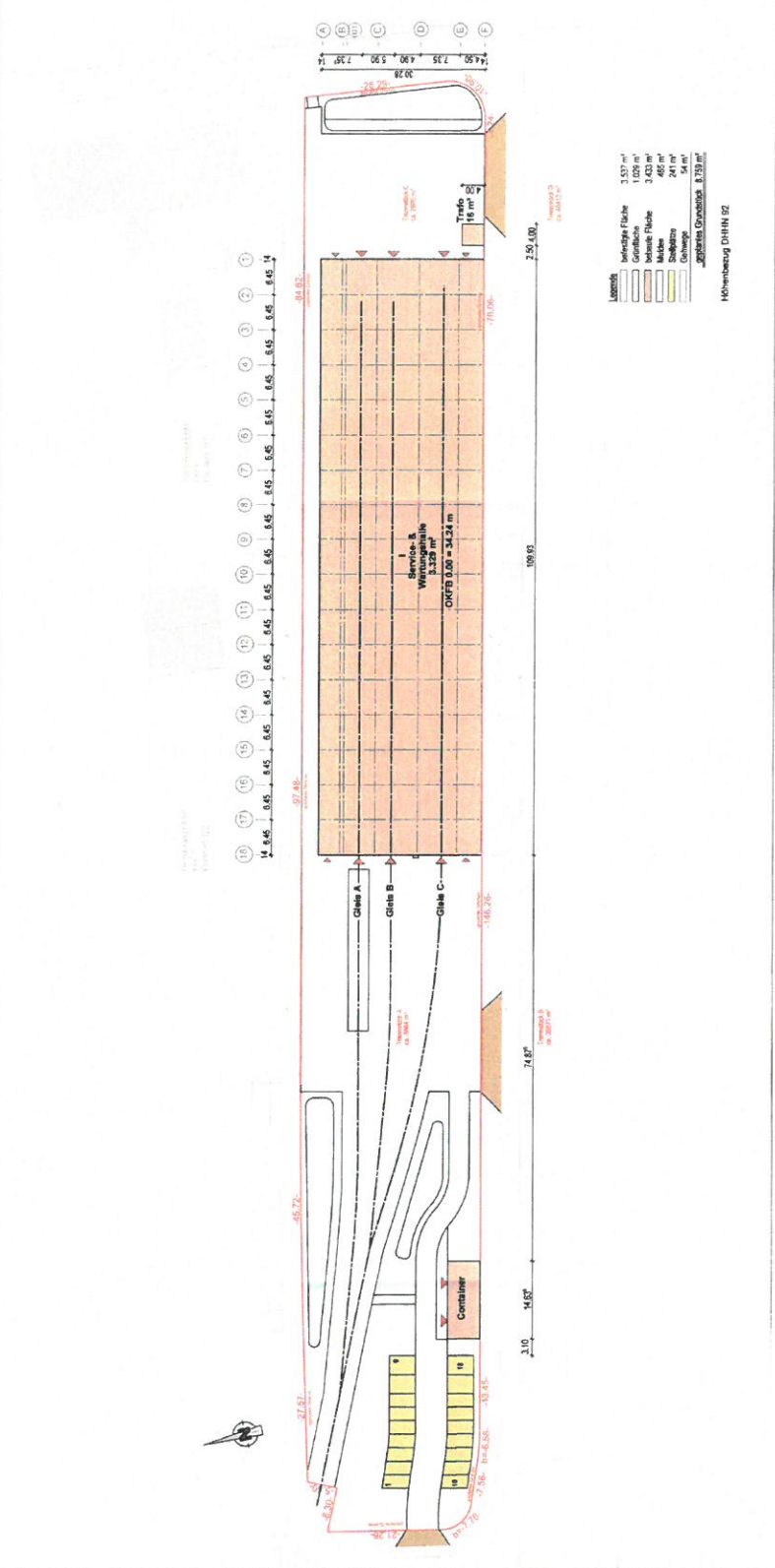

-  RAL 9006 Weiss Aluminium
-  RAL 5010 Enzian Blau
-  RAL 3000 Feuer Rot

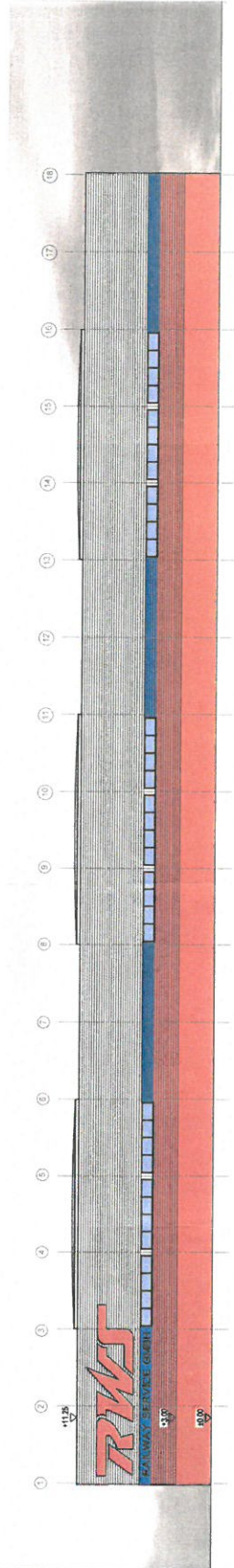

Nord Ansicht (M 1:200)

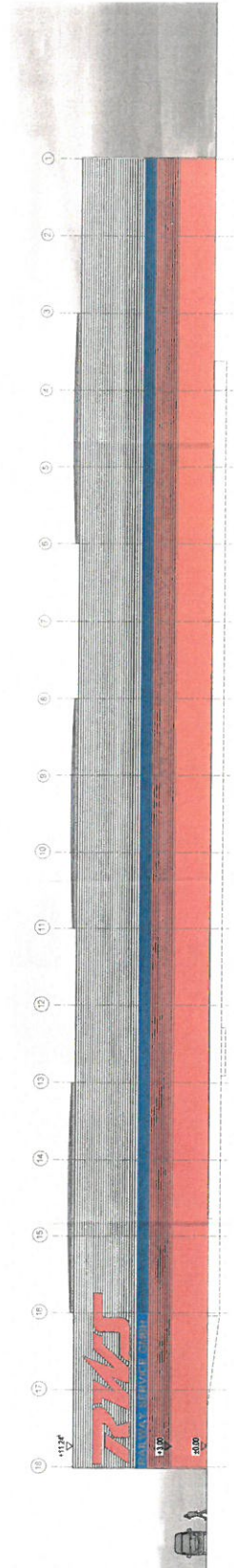

Süd Ansicht (M 1:200)

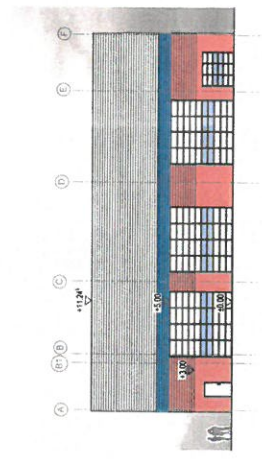

West Ansicht (M 1:200)

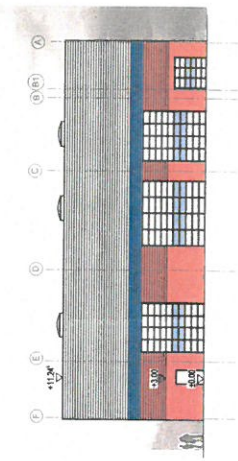

Ost Ansicht (M 1:200)

ENTWURFSFASSEN	BAUHER
	
PLANINGSBURO	
BAUVORHABEN / BAUORT <b>Neubau einer Service - Wartungshalle</b> Bahnhofstraße 1 14641 Wustermark/ OT Eistel	
BAUHER	
PLANINFORMATIONEN Folienreihe <b>Bauantrag</b> Planenrath	
Ansichten Maßstab Erstellt Datum 22.11.2018 Auftrag Plan-Nr.	

ENTWURFER/VERASSE		BAUHERR	
 EISENBAHN-BAUWERKE Landesverband 7/ AUS 2019		 M. Klobes	
PLANKENZEICHEN			
			
PLANKENZEICHEN			
			
BAUVORHABEN / BAUORT			
<b>Neubau einer Service - Wartungshalle</b> <b>Bahnhofstraße 1</b> <b>14641 Wustermark/OT Eistal</b>			
BAUHERR			
 M. Klobes			
PLANNUMMERN			
Planstufe <b>Bauantrag</b> Planmaßstab			
<b>Grundriss</b> Maßstab 1:200			
Früher		Auftrag	
Datum 22.11.2018		A 362	
Name M. Klobes		Plan-Nr. 2.0.0	

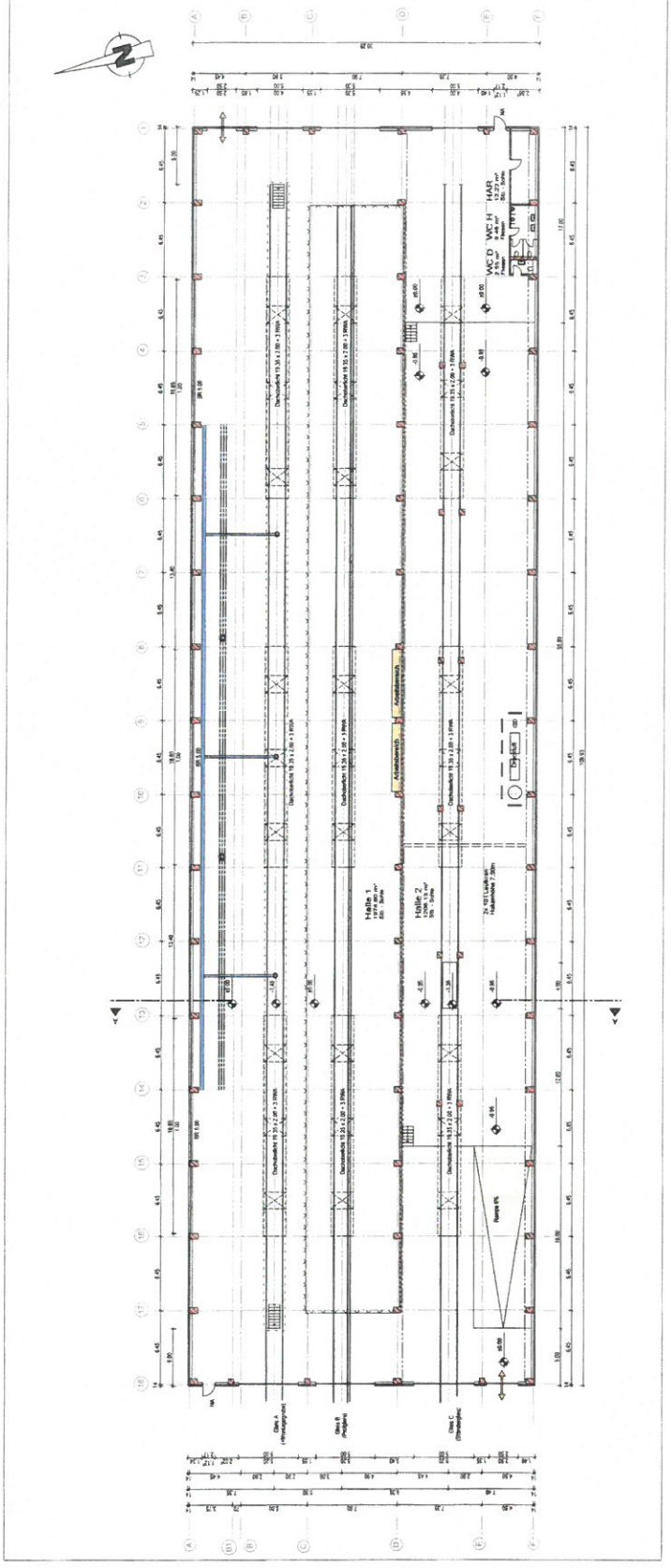

ENTWURFSVERFASSEN

BAUHERR

EINGANG		PROJEKT	
Bauwerks-Handbuch		Projekt-Nr.	
Landkreis Havelland		WV-Nr.	
27. AUG. 2019		1:1	
Ar.			



PLANUNGSBURO

BAUVORHABEN / BAUORT

Neubau einer Service - Wartungshalle

Bahnhofstraße

14641 Wustermark/ OT Eistal

BAUHERR

PLANINFORMATIONEN

Planstufe

Bauantrag

Planinhalt

Schnitt A-A

Maßstab

1:100

Erstellt

Datum

Name

M. Kühnel

Auftrag

A 362

Plan-Nr.

4.0.0

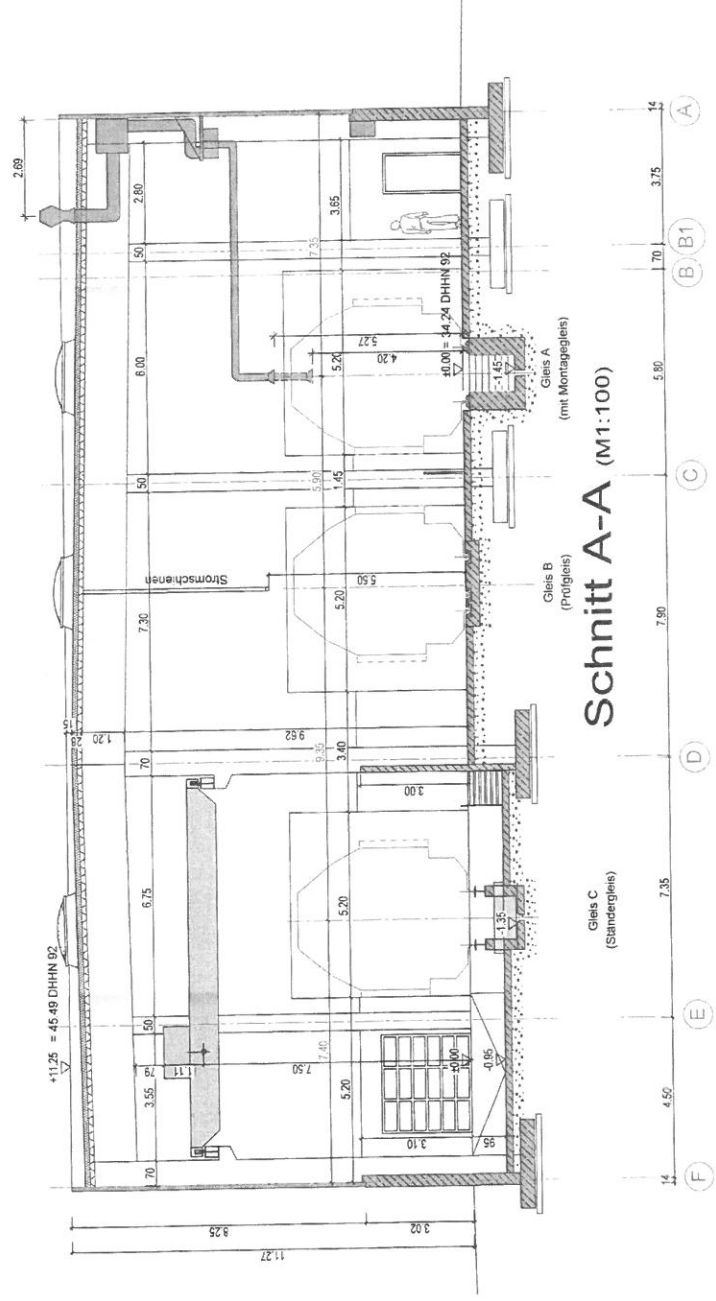

Büro container

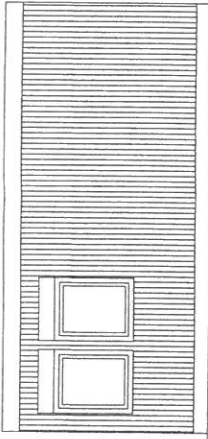

Ansicht von Osten

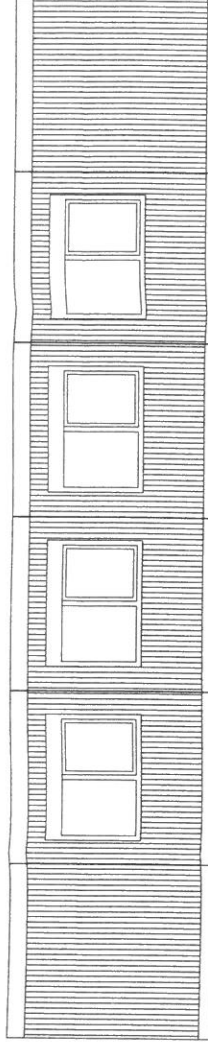

Ansicht von Süden

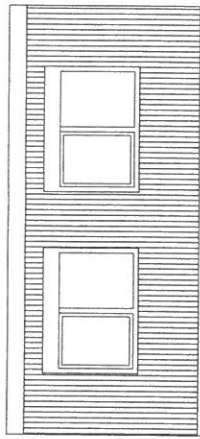

Ansicht von Westen

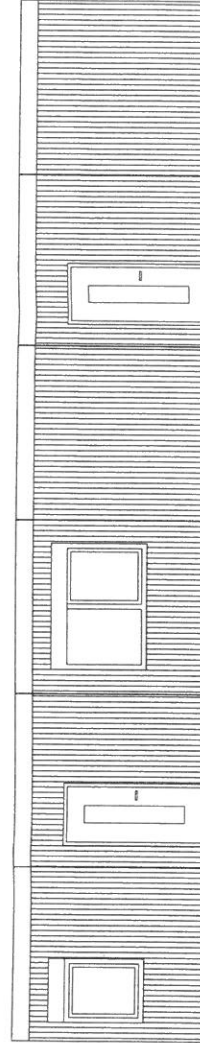

Ansicht von Norden

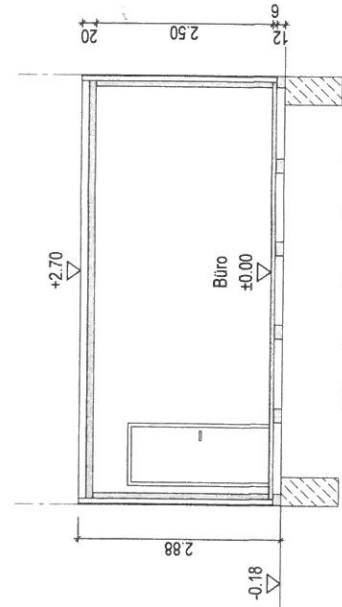

Schnitt S-S

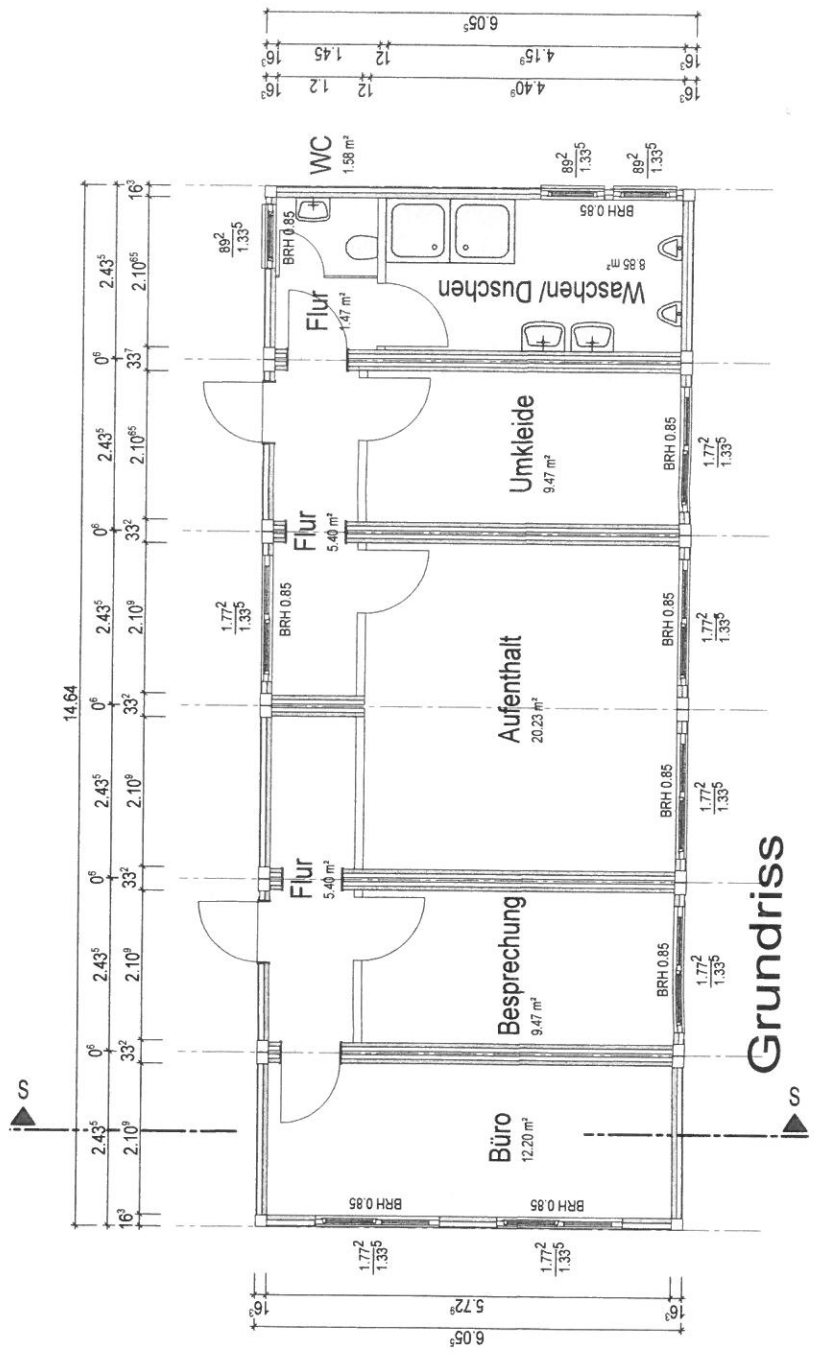

Grundriss