	Gemeinde Wustermark Hoppenrader Allee 1 14641 Wustermark Tel.: 033234-730
Maßstab: 1 : 1000 Bearbeiter: Frau Herkules Erstellungsdatum: 22.08.2019	Ort, Ortsteil: <i>Wustermark, OT Busow - Karpow</i> Straße, Nr: <i>Landsstraße 12</i> Vorgangsnummer: <i>B-109/2019</i>
Die Karte ist Eigentum der Gemeinde Wustermark. Nachdruck oder Vervielfältigung nur mit Genehmigung des Eigentümers. Die Darstellung in der Karte kann vom örtlichen Bestand abweichen.	



Art der Änderung

Gaz. Nr.

Datum

Zeichnung
rk

Plangröße
A3

lp

Datum
09.07.2019

Projekt

Umbau einer Scheune zu Wohnzwecken
Potsdamer Landstraße 12
14641 Buchow-Karpzow

Planinhalt
Lageplan

Maßstab
1:500

Bauherr

Potsdamer Landstraße 12
14641 Buchow-Karpzow

*Rulage
Auszug
Kartographie*
Vorbescheid

8.21 00 02 000

Projekt bauteil lp planziffer Index

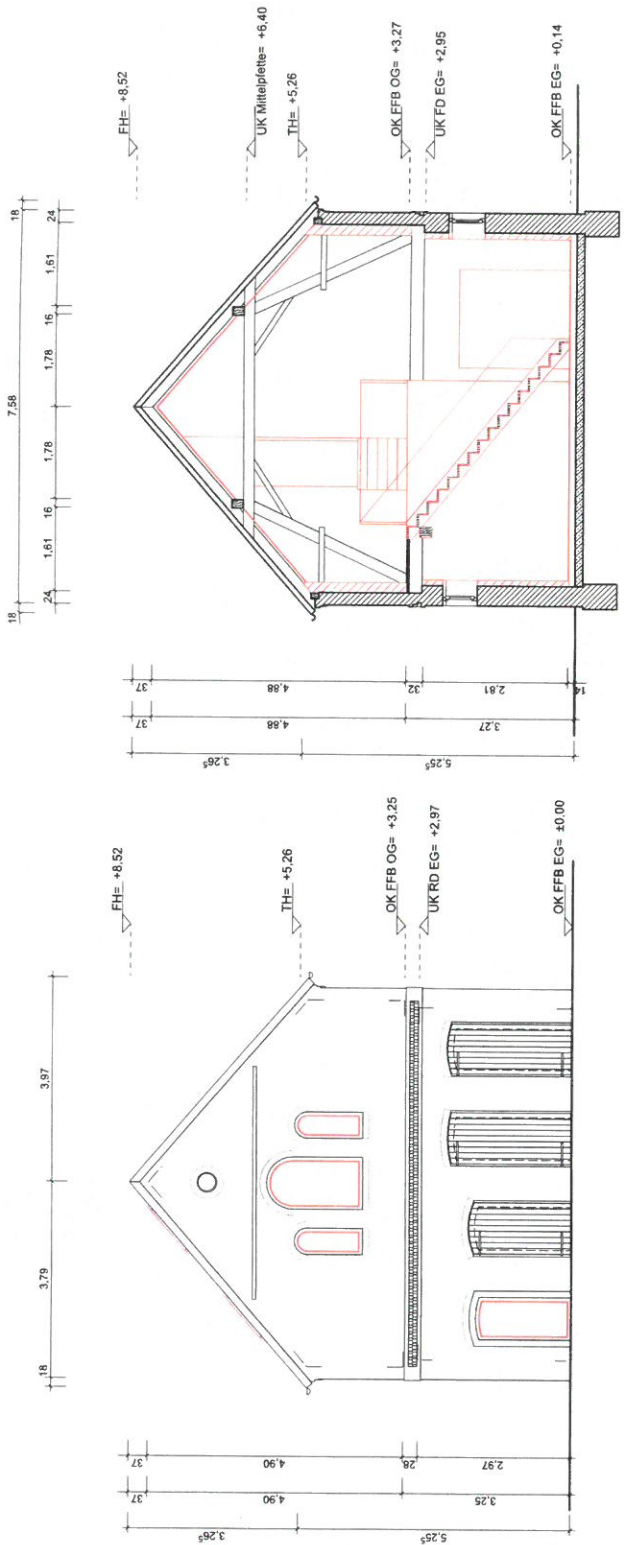

Schnitt AA

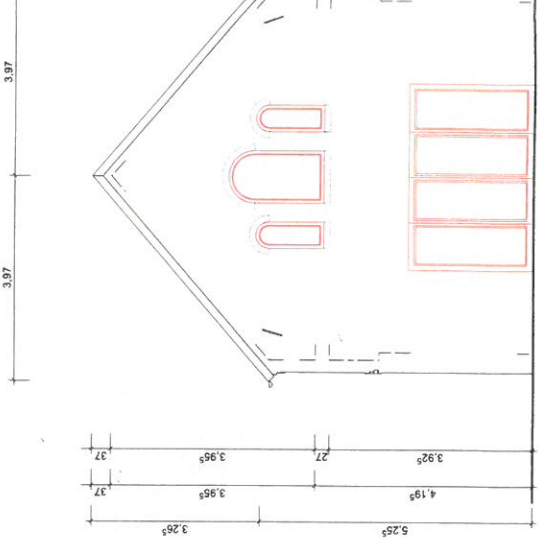

Ansicht Ost

Art der Änderung
 Gdz. Nr.
 Datum

Zzeichnung
 A/3h
 plangrösse
 A3
 lp

datum
 09.07.2011

projekt

planinhalt
 Umbau einer Scheune zu Wohnzwecken
 Potsdamer Landstraße 12
 14641 Buchow-Karpzow

massstab
 1:100
 bauehnr

planung

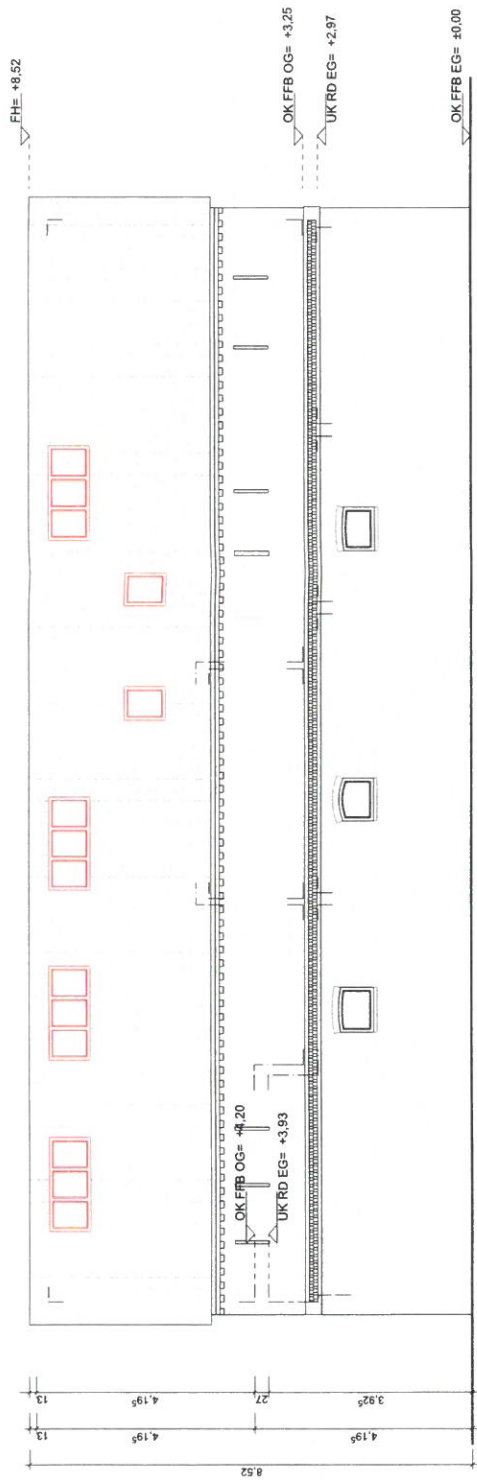

Ansicht Nord

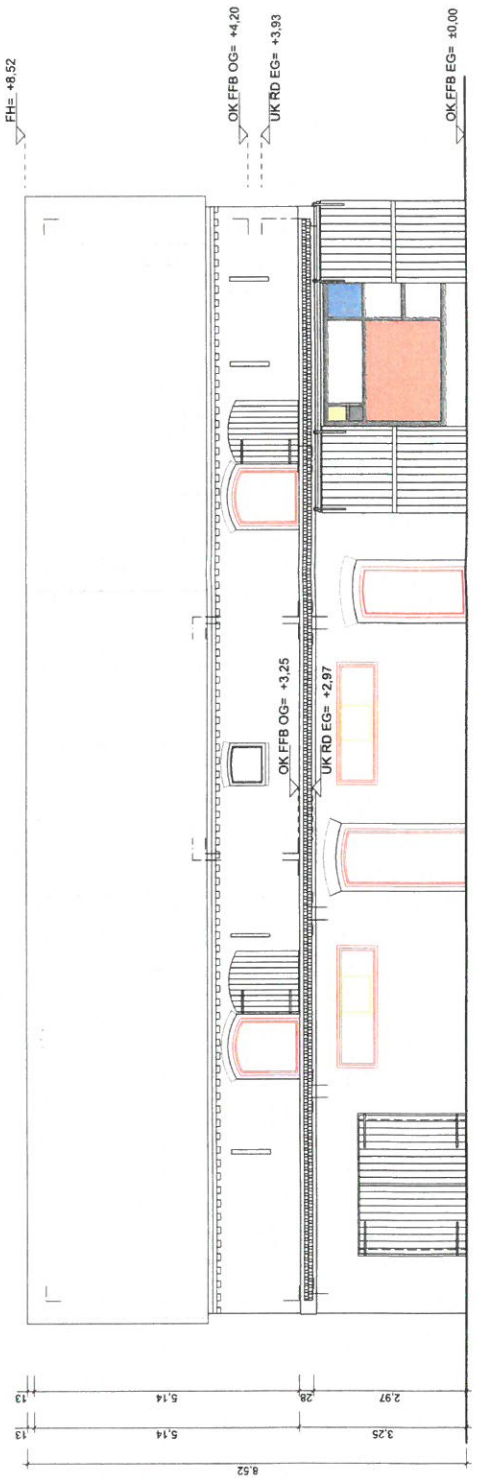

Ansicht Süd

r. Änderung
Gez. Nr.
Datum

Zeichnung
rk/sh
plangröße
A3
lp

datum
09.07.2015
projekt

planning
massstab
1:100
bauer

Umbau einer Scheune zu Wohnzwecken
Potsdamer Landstraße 12
14641 Buchow-Karpzow

Ansichten Nord und Süd

Potsdamer Landstraße 12
14641 Buchow-Karpzow

Art der Änderung

Gez. Nr.

Datum

Zeichnung

RK/sh

Plangröße

A3

IP

datum

09.07.2015

projekt

Umbau einer Scheune zu Wohnzwecken
Polsdamer Landstraße 12
14641 Buchow-Karpzow

planinhalt

EG

massstab

1:100

bauehnr

Polsdamer Landstraße 12
14641 Buchow-Karpzow

planung

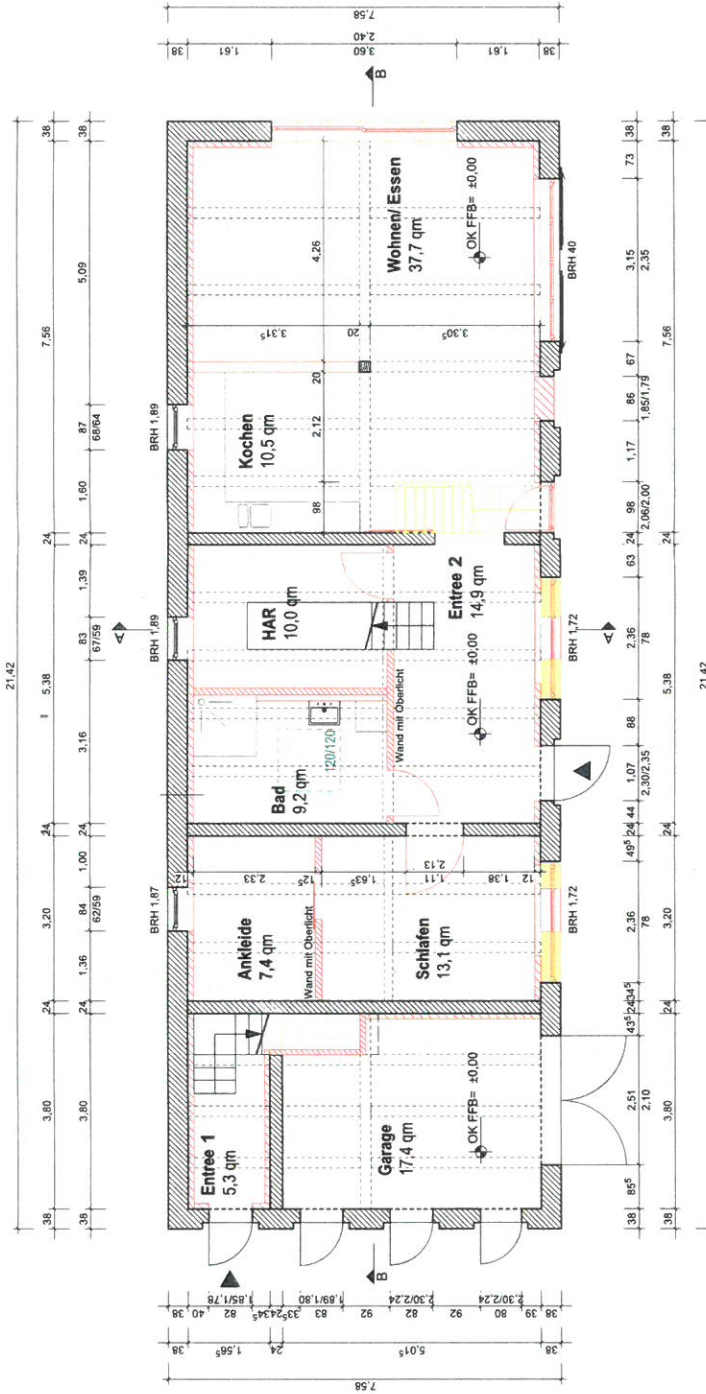

Art der Änderung

Gez. Nr.

Datum

Zzeichnung

rk/sh

plangröße

A3

lp

datum

09.07.2015

projekt

Umbau einer Scheune zu Wohnzwecken
Potsdamer Landstraße 12
14641 Buchow-Karpzow

planimhalt

OG

maßstab

1:100

bauphase

planung

Potsdamer Landstraße 12
14641 Buchow-Karpzow

