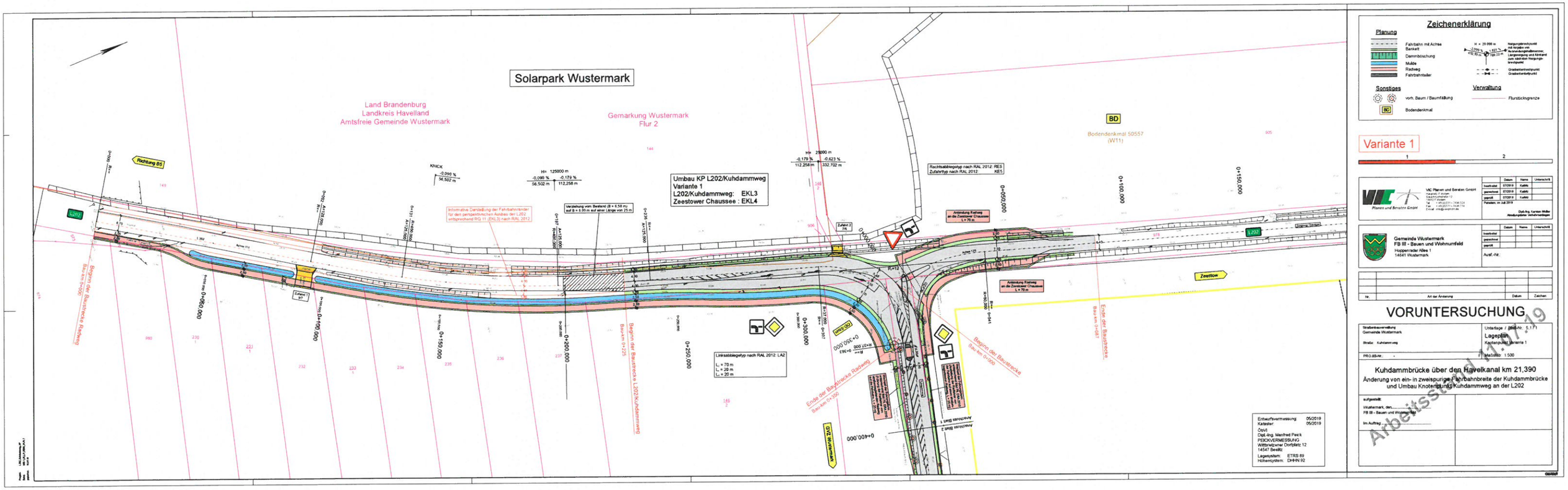

Solarpark Wustermark
Land Brandenburg
Landkreis Havelland
Amtsfreie Gemeinde Wustermark
Gemarkung Wustermark
Flur 2
Umbau KP L202/Kuhdammweg
Variante 1
L202/Kuhdammweg: EKL3
Zeestower Chaussee : EKL4
Richtung B5
L202
Zeestow
Bodendenkmal 50557
(W11)
Zeichenerklärung
Planung
Sonstiges
Verwaltung
Variante 1
VIC Planen und Beraten GmbH
Gemeinde Wustermark
FB III - Bauen und Wohnumfeld
Hoppenrader Allee 1
14641 Wustermark
VORUNTERSUCHUNG
Kuhdammbrücke über den Havelkanal km 21,390
Änderung von ein- in zweispurige Fahrbahnbreite der Kuhdammbrücke und Umbau Knotenpunkt Kuhdammweg an der L202
Lageplan
Arbeitsstand 11.07.19