

**Gemeinde Wustermark
Hoppener Allee 1
14641 Wustermark
Tel.: 033234-730**



Maßstab: 1 : 1500
Bearbeiter: Frau Herkules
Erstellungsdatum: 11.04.2019

Die Karte ist Eigentum der Gemeinde Wustermark
Nachdruck oder Vervielfältigung nur mit Genehmigung des Eigentümers. Die Darstellung in der Karte kann vom örtlichen Bestand abweichen.

Ort, Ortsteil: Wustermark, OT Elstal
Straße, Nr: Humboldtweg 4
Vorgangsnummer: DS: 3-058/2019

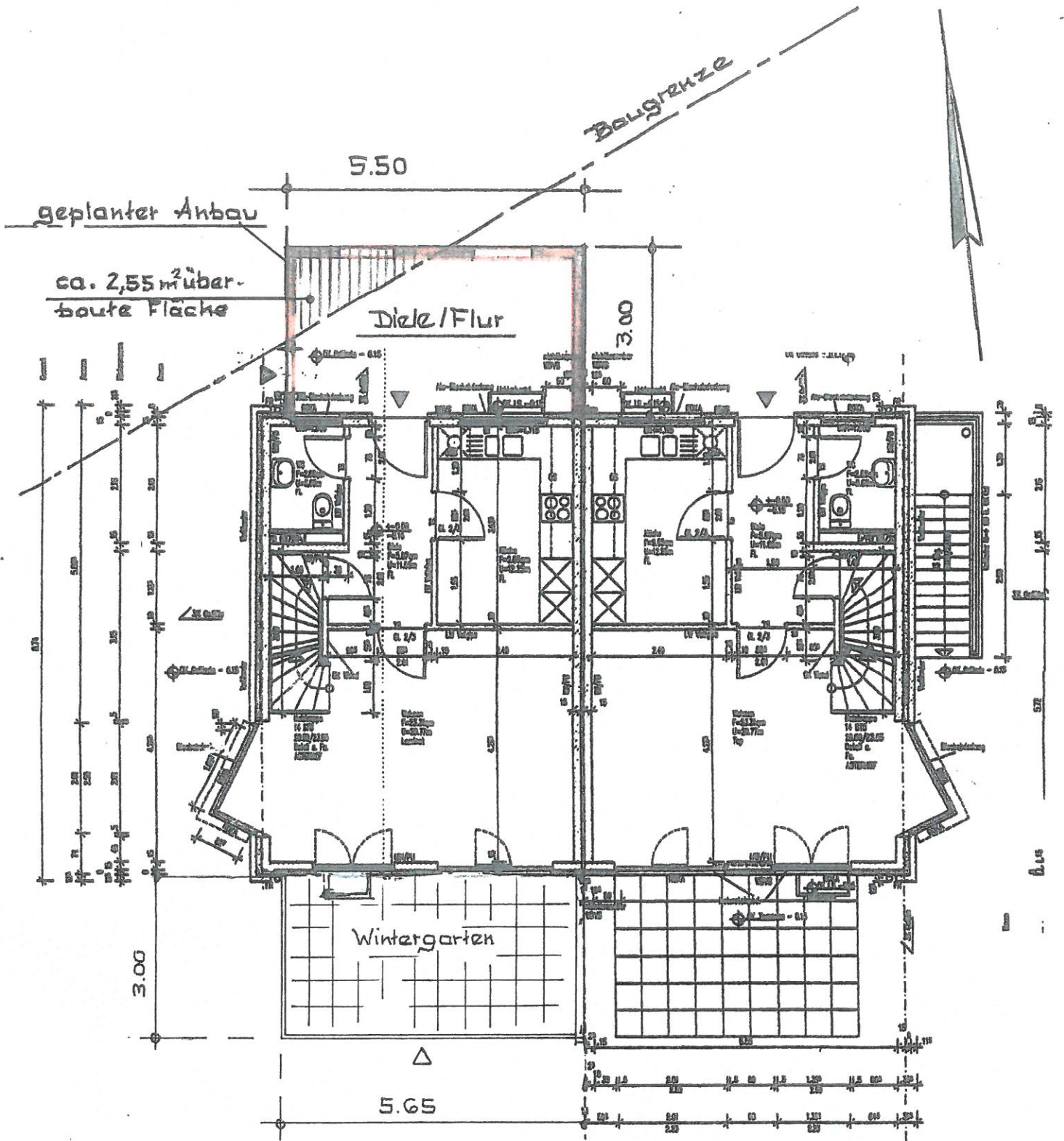

$5.50\text{m} \times 3.00\text{m} = 16.50\text{m}^2 < 16.70\text{m}^2$

überbaute Fläche

Grundriss - Eg

M 1:100

Humboldtweg

April 2019