

Maßstab: 1 : 1500
Bearbeiter: Frau Herkules
Erstellungsdatum: 06.02.2019



Gemeinde Wustermark
Hoppenrader Allee 1
14641 Wustermark
Tel.: 033234-730

Ort, Ortsteil:
Straße, Nr: *Wustermark, OTELsdal*
Vorgangsnummer: *DS: B-013/2019*

Die Karte ist Eigentum der Gemeinde Wustermark
 Nachdruck oder Vervielfältigung nur mit Genehmigung des Eigentümers. Die Darstellung in der Karte kann vom örtlichen Bestand abweichen.

- Baugrundstück

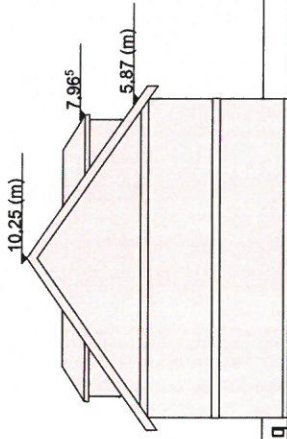

Gebäude B

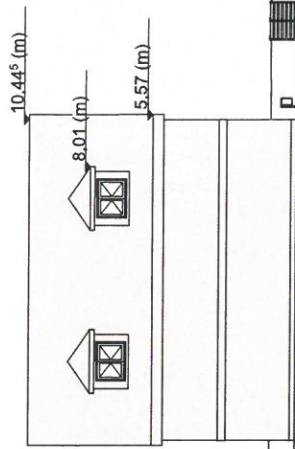

Gebäude A



Bauvoranfrage

Doppel- und Reihenhäuser
 Rudi-Nowack-Straße
 Ernst-Koch-Straße
 14641 Wustemärkt



----- DATUM ----- UNTERSCHRIFT

PROJEKTR. 01410

PLANNHALT

Darstellung der Höhen

Berlin, den 14.12.2018

MAßSTAB

1:200

BLATTGRÖßE

A3

DATUM

14.12.2018

PLANNR.

420x297

UNTERSCHRIFT

02

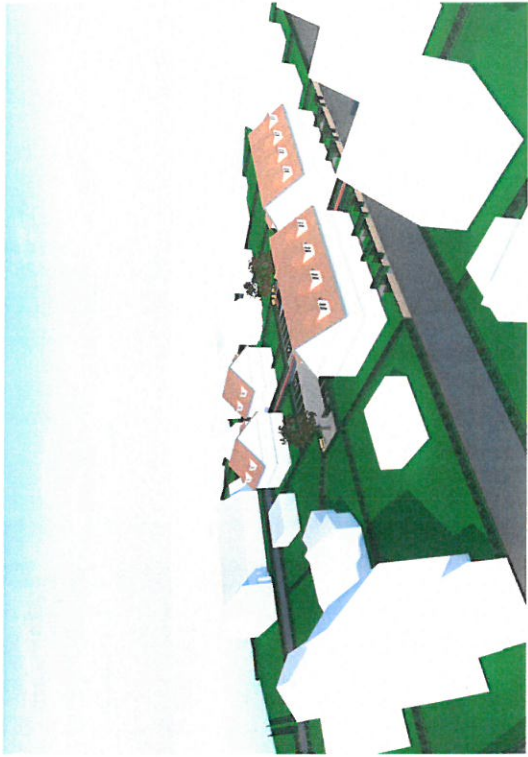

Perspektive Südost



Perspektive Nordwest

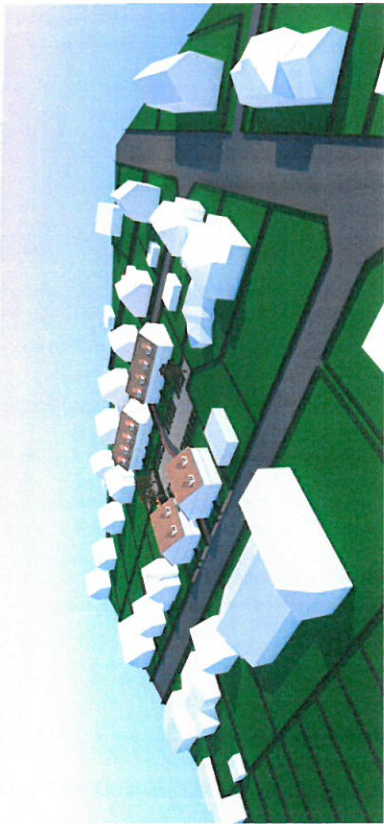

Perspektive Südwest



Perspektive Südwest



Perspektive Nordwest

Bauvoranfrage

Doppel- und Reihenhäuser
 Rudi-Nowack-Straße
 Ernst-Koch-Straße
 14641 Wustermark

PLANINHALT

DATEI: UNTERSCHREIBUNG

PROJEKTEUR: U+H+O

INDEX: A

Blatt: 001 14.12.2018

MAßSTAB: BAUTEILE DATUM: PLANST.

03.11. 59x4x20 A2 14.12.2018 UNTERSCHREIBUNG

Perspektiven

04

