

# Geltungsbereich der Satzung über die Verlängerung der Veränderungssperre für den Bereich des Bebauungsplans Nr. E 37 "Eisenbahnersiedlung Elstal einschließlich Garagenkomplex Ernst-Thälmann-Platz" der Gemeinde Wustermark

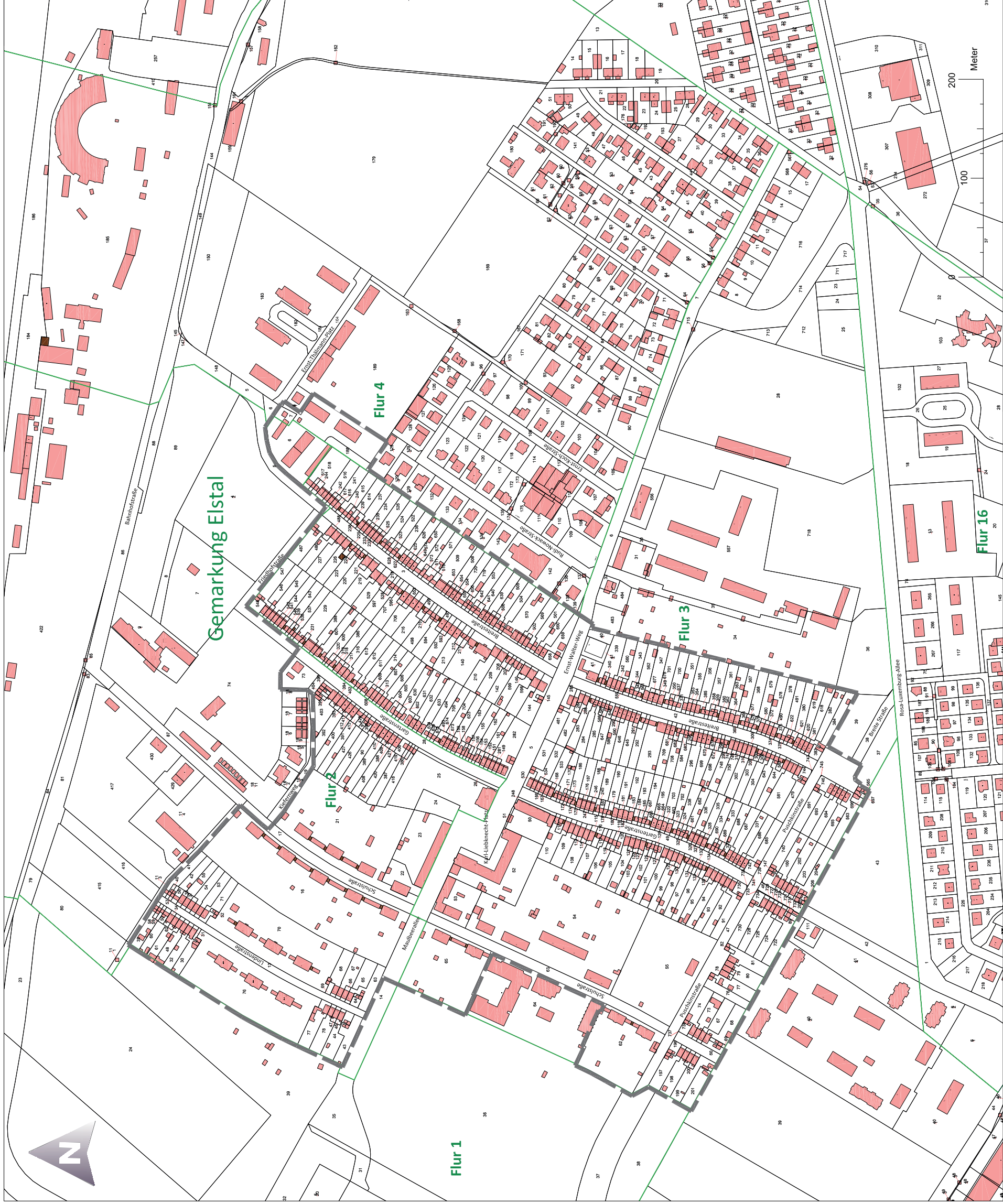

## Legende:

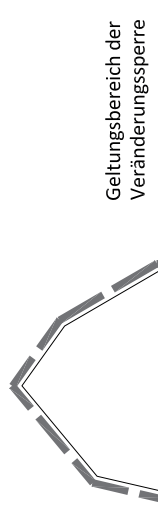

Geltungsbereich der Veränderungssperre

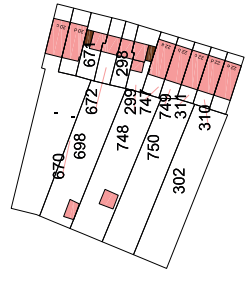

Flurstücke mit Gebäudebestand und Flurstücksnummer



Flur 1

Flur 4

Flur 2

Flur 3

Flur 16

Maßstab 1:2.000 im Originalformat DIN A1

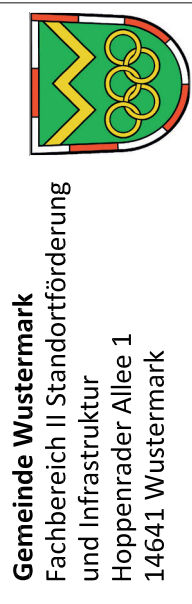

**Gemeinde Wustermark**  
 Fachbereich II Standortförderung  
 und Infrastruktur  
 Hoppenrader Allee 1  
 14641 Wustermark

Februar 2019

Geltungsbereich der Satzung über die Verlängerung der Veränderungssperre für den Bereich des Bebauungsplans Nr. E 37 "Eisenbahnersiedlung Elstal einschließlich Garagenkomplex Ernst-Thälmann-Platz" der Gemeinde Wustermark

als Anlage G zur Satzung über die Verlängerung der Veränderungssperre (B-025/2019)

Meter

