

E 359671 m
N 5822513 m

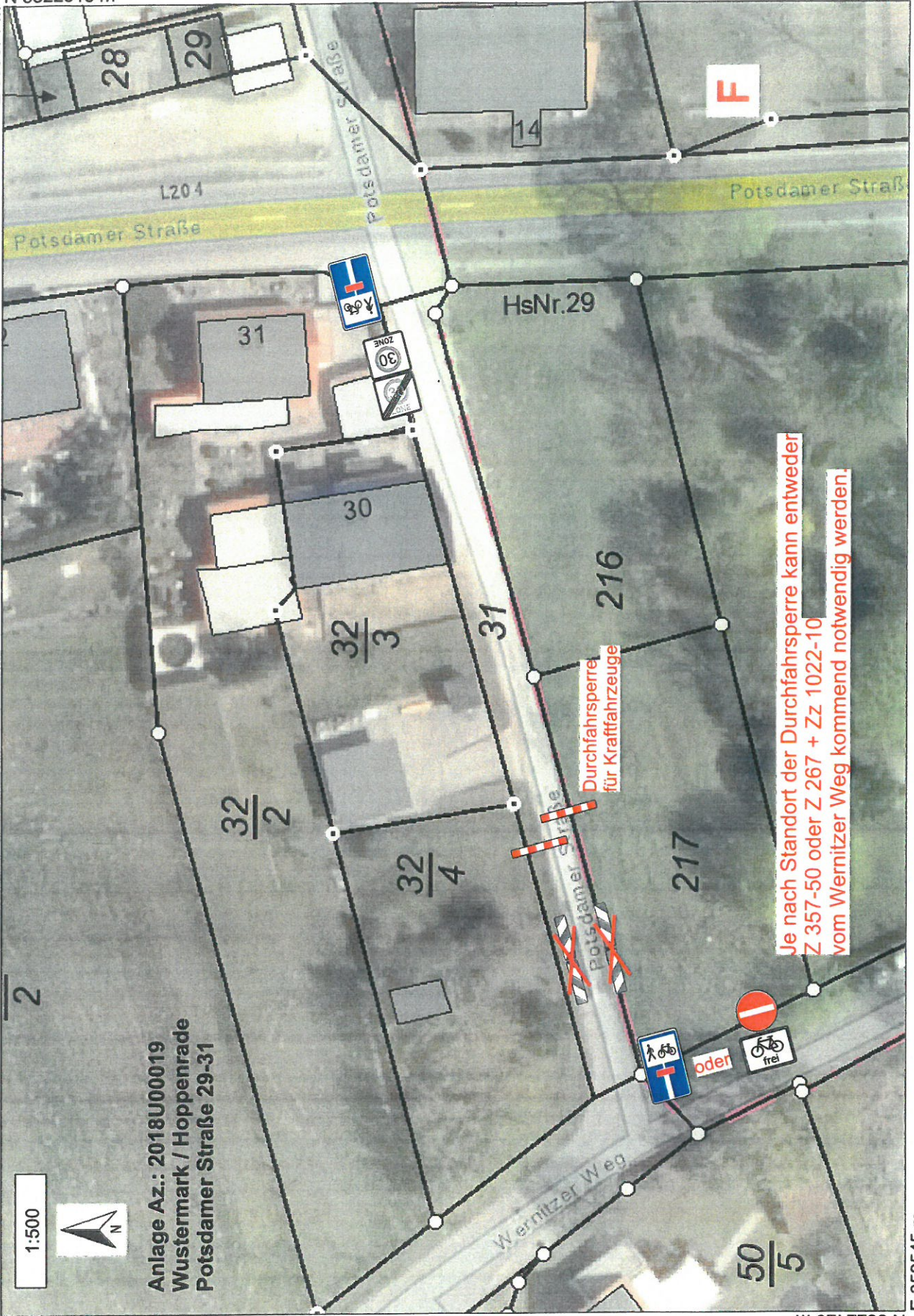

1:500



Anlage Az.: 2018U00019
Wustermark / Hoppenrade
Potsdamer Straße 29-31

Durchfahrtsperre
für Kraftfahrzeuge

Je nach Standort der Durchfahrtsperre kann entweder
Z 357-50 oder Z 267 + Zz 1022-10
vom Wernitzer Weg kommend notwendig werden.

N 5822426 m

E 359545 m