

Fußzug

Flächennutzungsplan  
der Gemeinde Wustermark

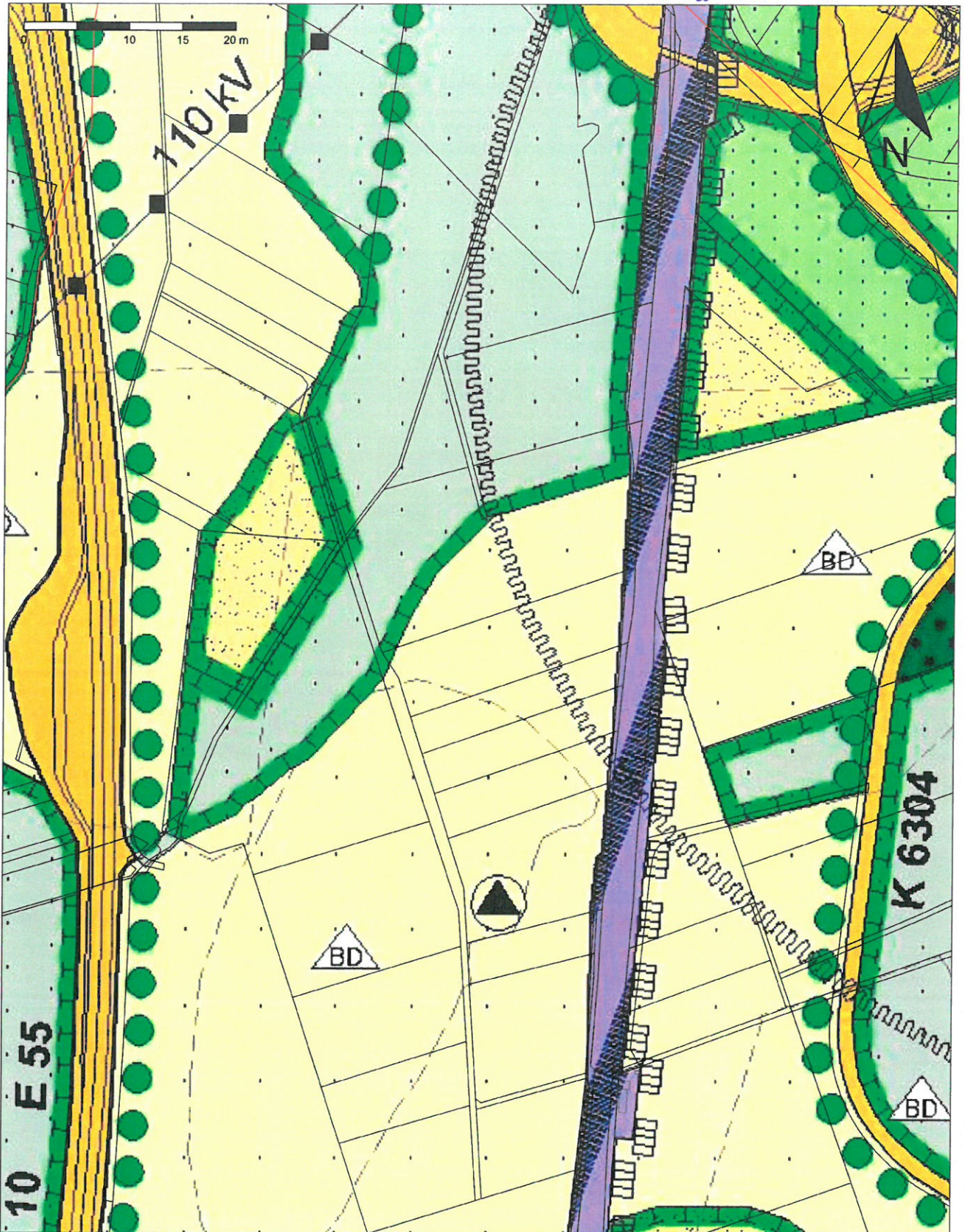

Maßstab: 1 : 5000

Bearbeiter:

Erstellungsdatum: 18.09.2018



**Gemeinde Wustermark**  
**Hoppenrader Allee 1**  
**14641 Wustermark**  
**Tel.: 033234-730**

Ort, Ortsteil: *Wustermark, OT Wustermark*

Straße, Nr: *Fußbereich*

Vorgangsnummer: *DS: B-164/2018*

Die Karte ist Eigentum der Gemeinde Wustermark  
Nachdruck oder Vervielfältigung nur mit Genehmigung des Eigentümers. Die Darstellung in der Karte kann vom örtlichen Bestand abweichen.



Gesamtfläche Projektflächen	Nord ca. 6,20 ha	Süd ca. 3,50 ha
Nutzfläche PVA	ca. 5,45 ha	ca. 3,05 ha
Gestelltechnik	3 Module hochkant mit 15° nach Süden	
Anzahl Module	16299 Stk.	9162 Stk.
Modultyp	Projektmodul 275 Wp	
Gesamtleistung	4.462 MWp	2.519 MWp
Verschattung	nicht verschattet	

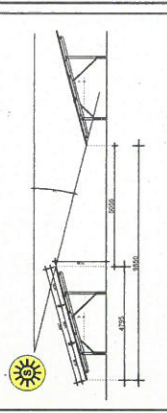

Gemeinschaft Lohr-Münchberg

### Legende

	Geltungsbereich
	Modulreihen
	Modulfeldgrenze
	Gemarkungsgrenze
	Bahntrasse Abstandskorridor 5 m -110 m
	Gewässer/Graben

**Projekt**  
**PV Wustermark**

Übersicht PV Fläche mit Modulbelegung

Raumplanerische Grundlage

Entwerfer/Verfasser:

*Geltungsbereich  
DS: B-164/2018*

Unterschrift Planverfasser:

Maßstab: 1:4.500

Stand: 28.03.2018

„Stellplanort“:

Dat.: 03.29. Wustermark

Layout: A3a\_LK\_PV\_Modulplg DIN A3

Format: DIN A3

GB

0 50 100 150 200 m

