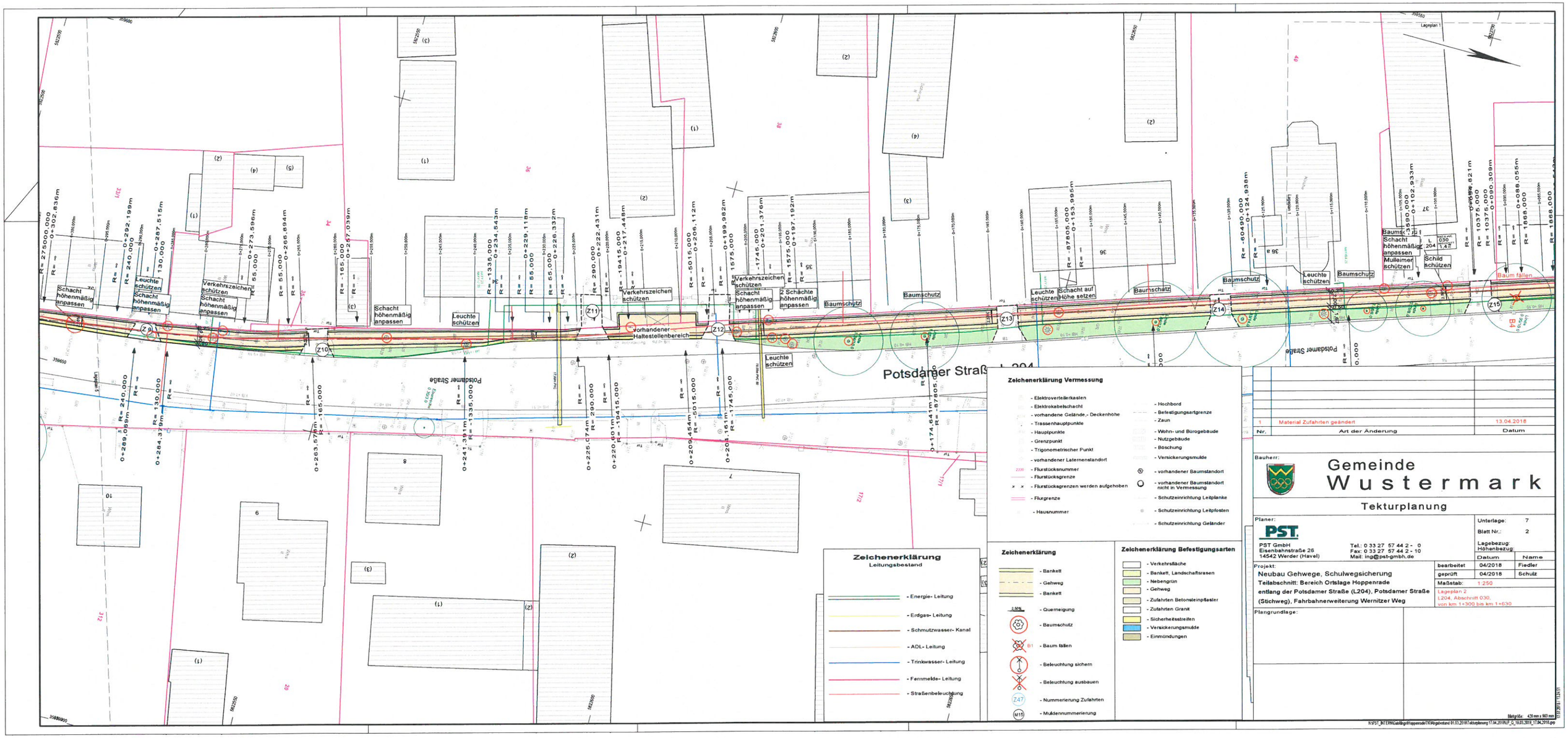

Nr.	Art der Änderung	Datum
1	Material Zufahrten geändert	13.04.2018

Bauherr:

Gemeinde Wustermark

Tekturplanung

Planer:

PST GmbH
Eisenbahnstraße 26
14542 Werder (Havel)

Tel.: 0 33 27 57 44 2 - 0
Fax: 0 33 27 57 44 2 - 10
Mail: ing@pst-gmbh.de

Unterlage: 7
Blatt Nr.: 2
Lagebezug:
Höhenbezug:

	Datum	Name
bearbeitet	04/2018	Fiedler
geprüft	04/2018	Schulz

Maßstab: 1:250

Lageplan 2
L204, Abschnitt 030,
von km 1+300 bis km 1+630

Projekt:
Neubau Gehwege, Schulwegsicherung
Teilabschnitt: Bereich Ortslage Hoppenrade
entlang der Potsdamer Straße (L204), Potsdamer Straße
(Stichweg), Fahrbahnerweiterung Wernitzer Weg

Plangrundlage:

Blattgröße: 420 mm x 903 mm

N:\PST_INTERN\Gabl\Ingo\Hoppenrade\TK\Abgabestand 01.03.2018\Tekturplanung 17.04.2018\LP_Q_19.03.2018_17.04.2018.grp