

Die Grenzen wurden geprüflich aus der Flurkarte im Maßstab 1:2000 ermittelt!

- vorh. Regenwasserleitung
- vorh. SW-Leitung
- vorhandene TW-Leitung
- vorhandene e-dis - Kabel 1kV
- vorhandene e-dis - Kabel 20kV
- vorhandene Gasleitung
- vorhandene Telekomleitung
- vorhandene ADL

Farblegende

- Gehweg - Betonpflaster 10/20/B ungelastet
- Zufahrt - Betonpflaster 10/20/B ungelastet
- Sicherheitsstreifen - Mosaikpflaster
- Grünfläche

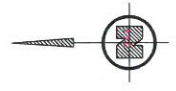
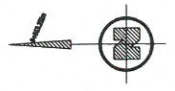

INGENIEURBÜRO ZISCHE
 Dipl.-Ing. Ralf Zisch, Uthmannstraße 13, 14066 Brandenburg
 Tel. 033 232 - 23 30 00
 Fax 033 232 - 23 15 00
 e-mail: ralf@zische.de

STRABENBAU WUSTERMARK - OT BUCHOW-KARPZOW
 GERWEG AUF DER WESTSEITE DER L204

PROJEKTLEITUNG
 GEMEINDE WUSTERMARK
 HOPPENHAGEN ALLEE 1
 14641 WUSTERMARK
 TEL. 033234 - 71-0
 FAX 033234 - 71-50
 MAIL: INFO@WUSTERMARK.DE

LAGEPLAN
 ENTWURFSPLANUNG

1:500

VERORDNUNGSGEMÄßER PLANZUSTAND

NO.	INHALT	BLATT	BLATTNUMMER	BLATTUMFANG
1
2

VERMISST
 14.07.2017
 R. Zisch