Anlage 1

Geltungsbereich für den Aufstellungsbeschluss der 3. Änderung des Bebauungsplans Nr. W7, Teil A „Güterverkehrszentrum Wustermark“

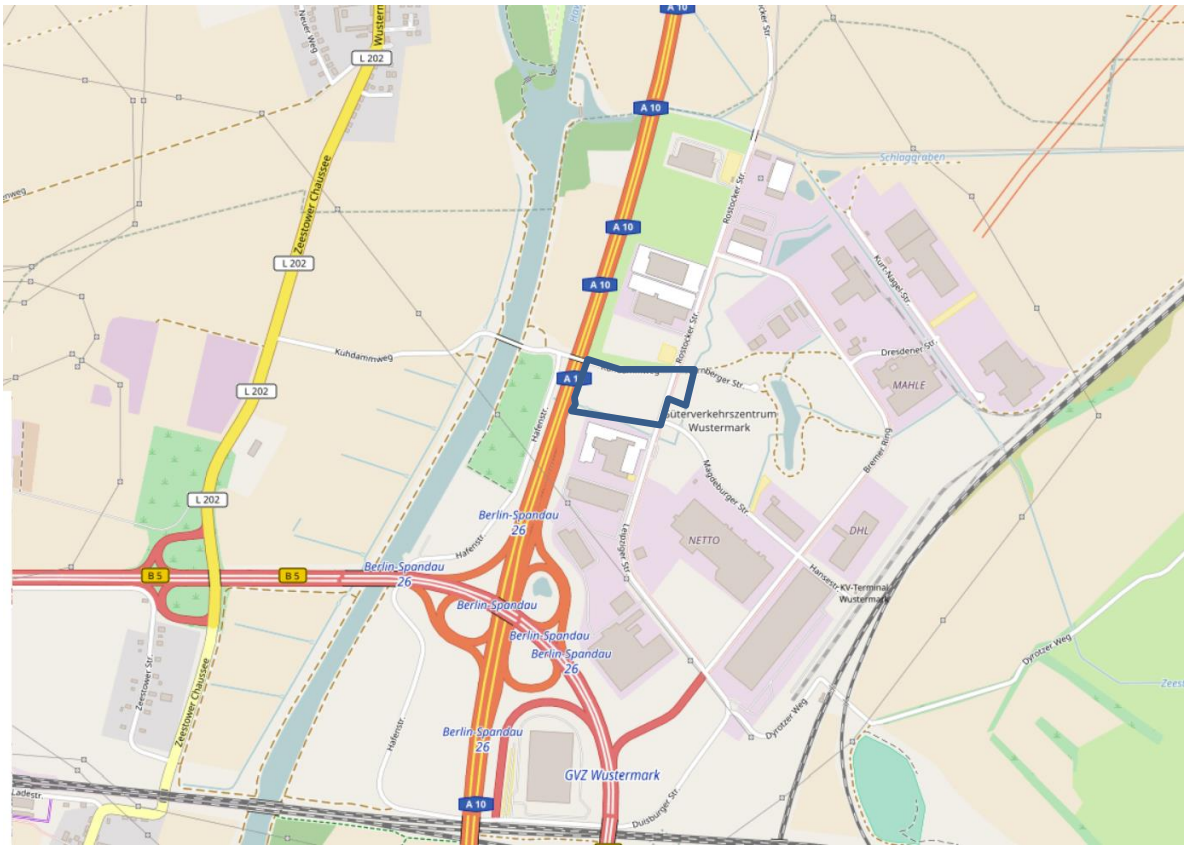

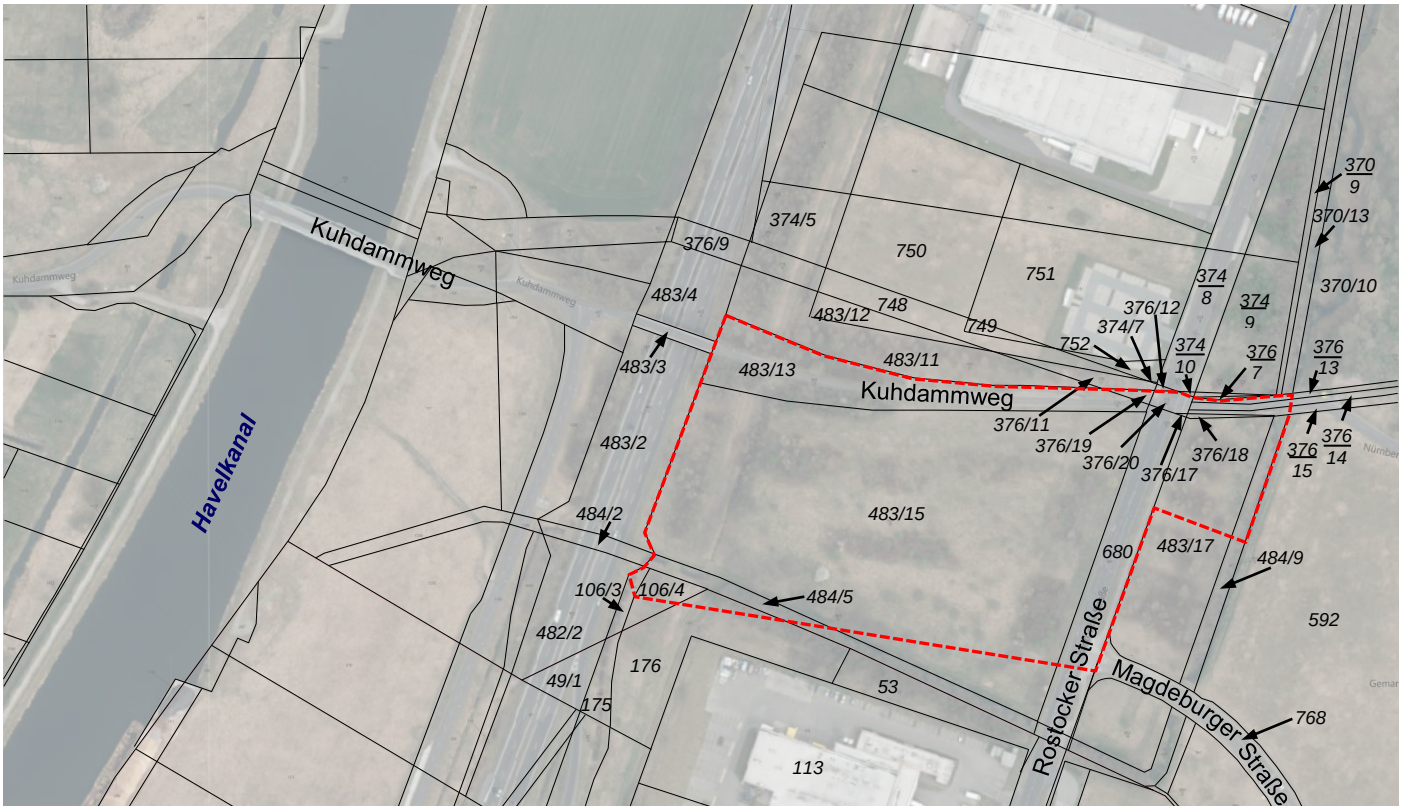

Räumlicher Geltungsbereich