

Übersichtsp lan

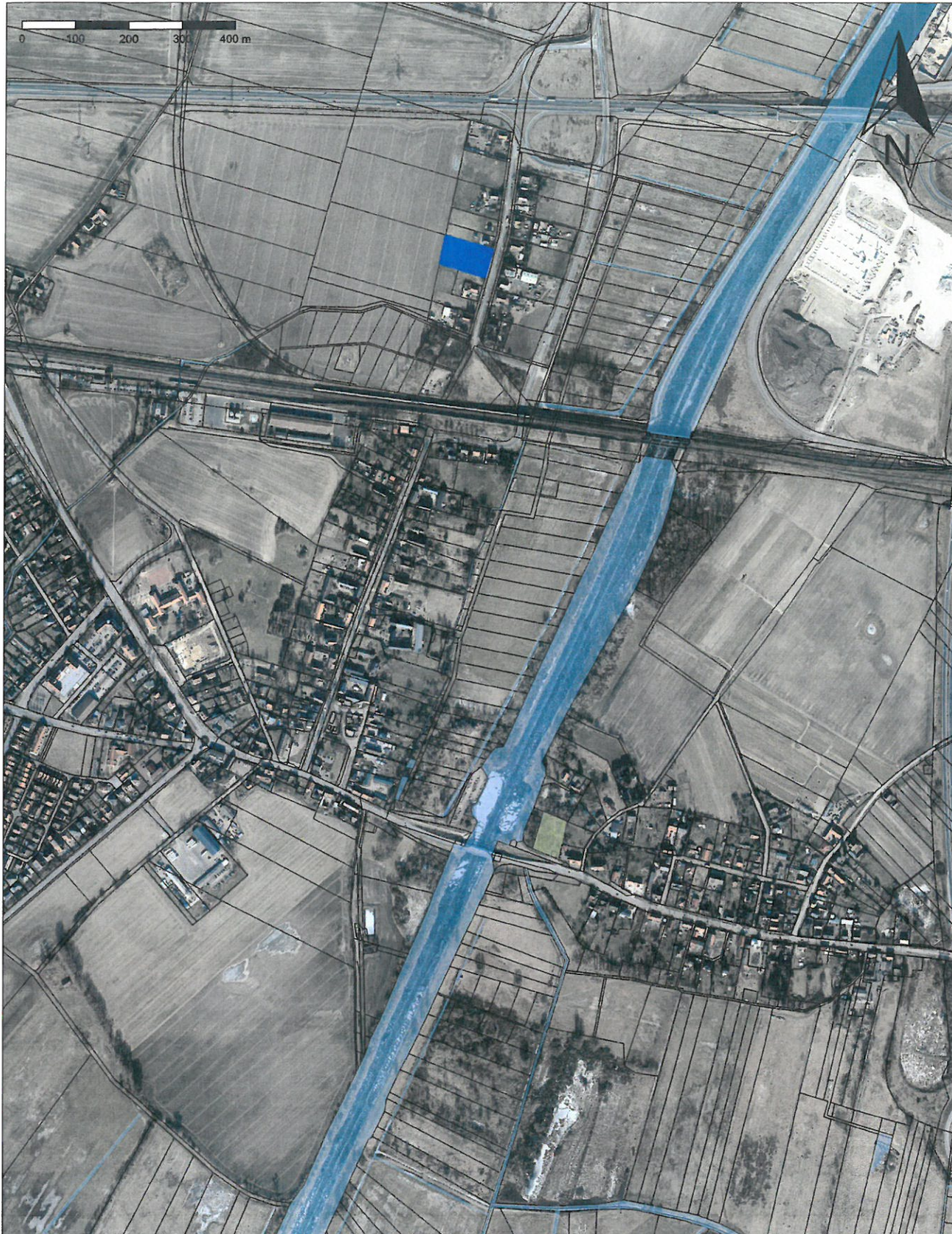

Maßstab: 1 : 10000
Bearbeiter: Frau Herkules
Erstellungsdatum: 04.04.2019



Gemeinde Wustermark
Hoppenrader Allee 1
14641 Wustermark
Tel.: 033234-730

Ort, Ortsteil: *Wustermark*
Straße, Nr: *Zeeslow Str. 8*
Vorgangsnummer: *DS: 3-053/2019*

Die Karte ist Eigentum der Gemeinde Wustermark
Nachdruck oder Vervielfältigung nur mit Genehmigung des Eigentümers. Die Darstellung in der Karte kann vom örtlichen Bestand abweichen.



Maßstab: 1 : 2500
Bearbeiter: Frau Herkules
Erstellungsdatum: 04.04.2019



Gemeinde Wustermark
Hoppenrader Allee 1
14641 Wustermark
Tel.: 033234-730

Ort, Ortsteil: *Wustermark*
Straße, Nr: *Zeestower Str. 8*
Vorgangsnummer: *DS: 3-053/2019*

Die Karte ist Eigentum der Gemeinde Wustermark
 Nachdruck oder Vervielfältigung nur mit Genehmigung des Eigentümers. Die Darstellung in der Karte kann vom örtlichen Bestand abweichen.

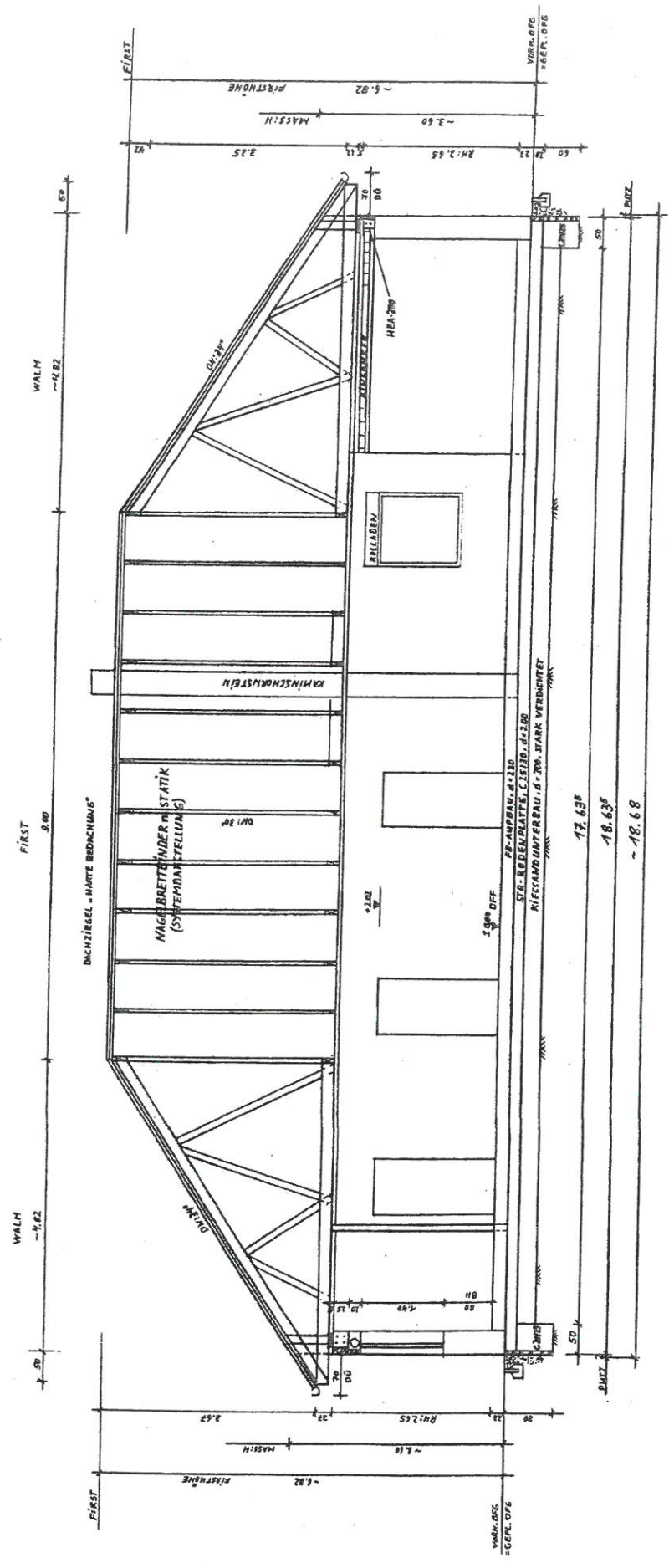

SCHNITT: B-B

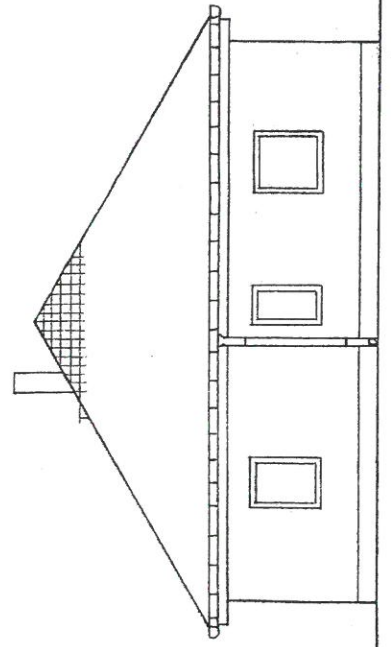

OSTANSICHT

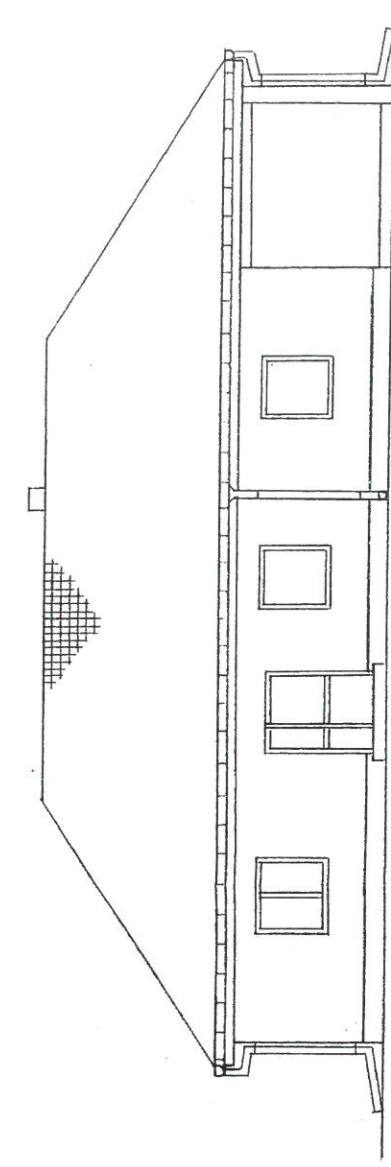

NORDANSICHT

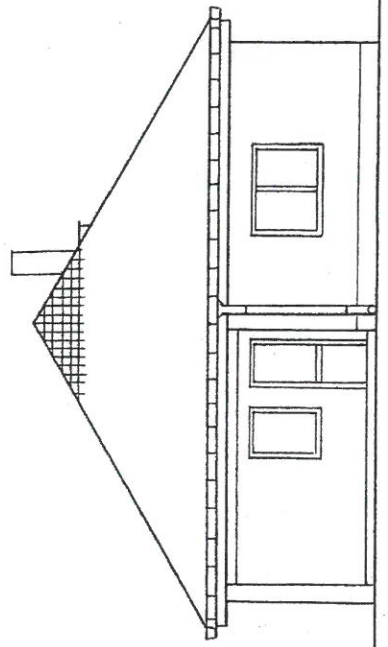

WESTANSICHT

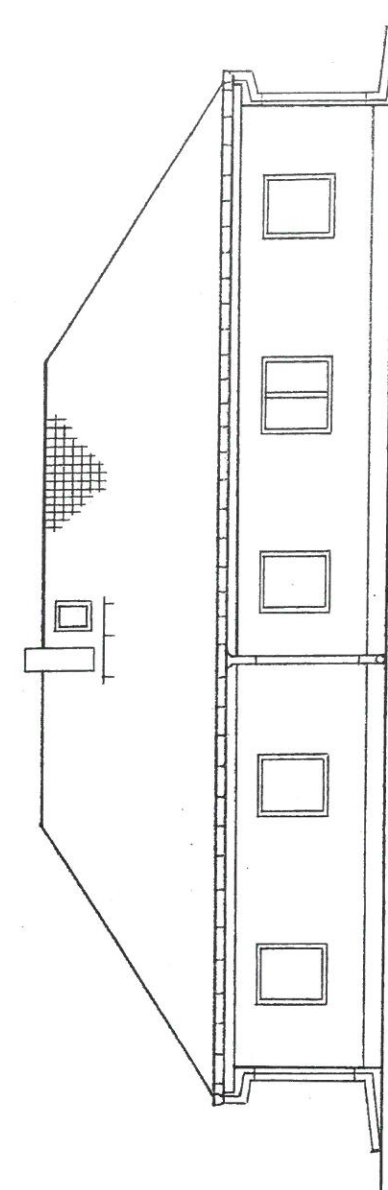

SÜDANSICHT

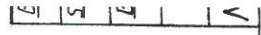

*Ansatz: Bebauungsplan WS
Gewerbegebiet Wustermark-Nord, Teil 1*

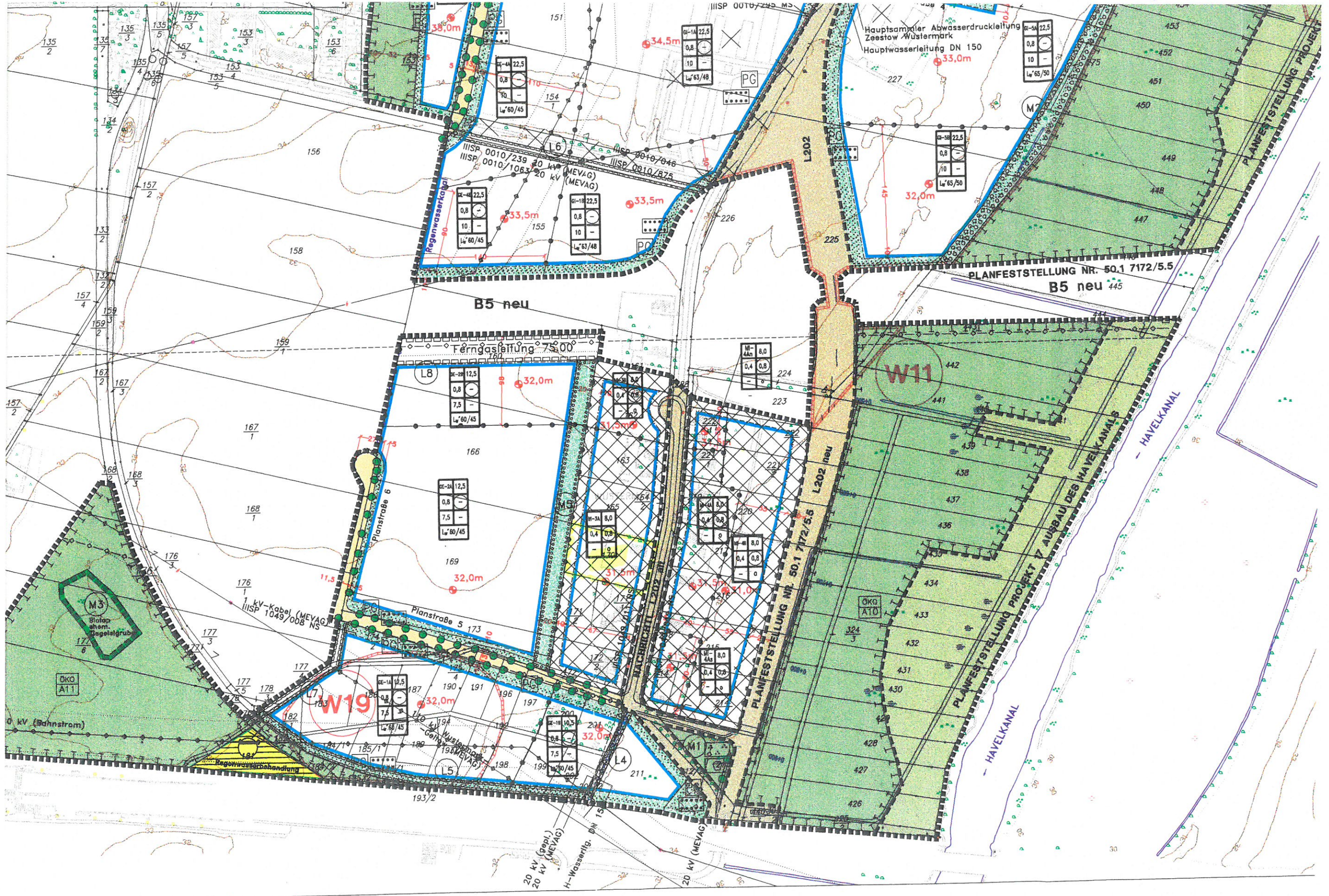

Flurstück 170